N. 76

Disney

COMIX

€1,90 (CONT.)

Semanal • Maio 2014

5 601073 112284 00076

COMICS NA-WEB

Xunga

N. 76

Disney

COMIX

€1,90 (CONT.)

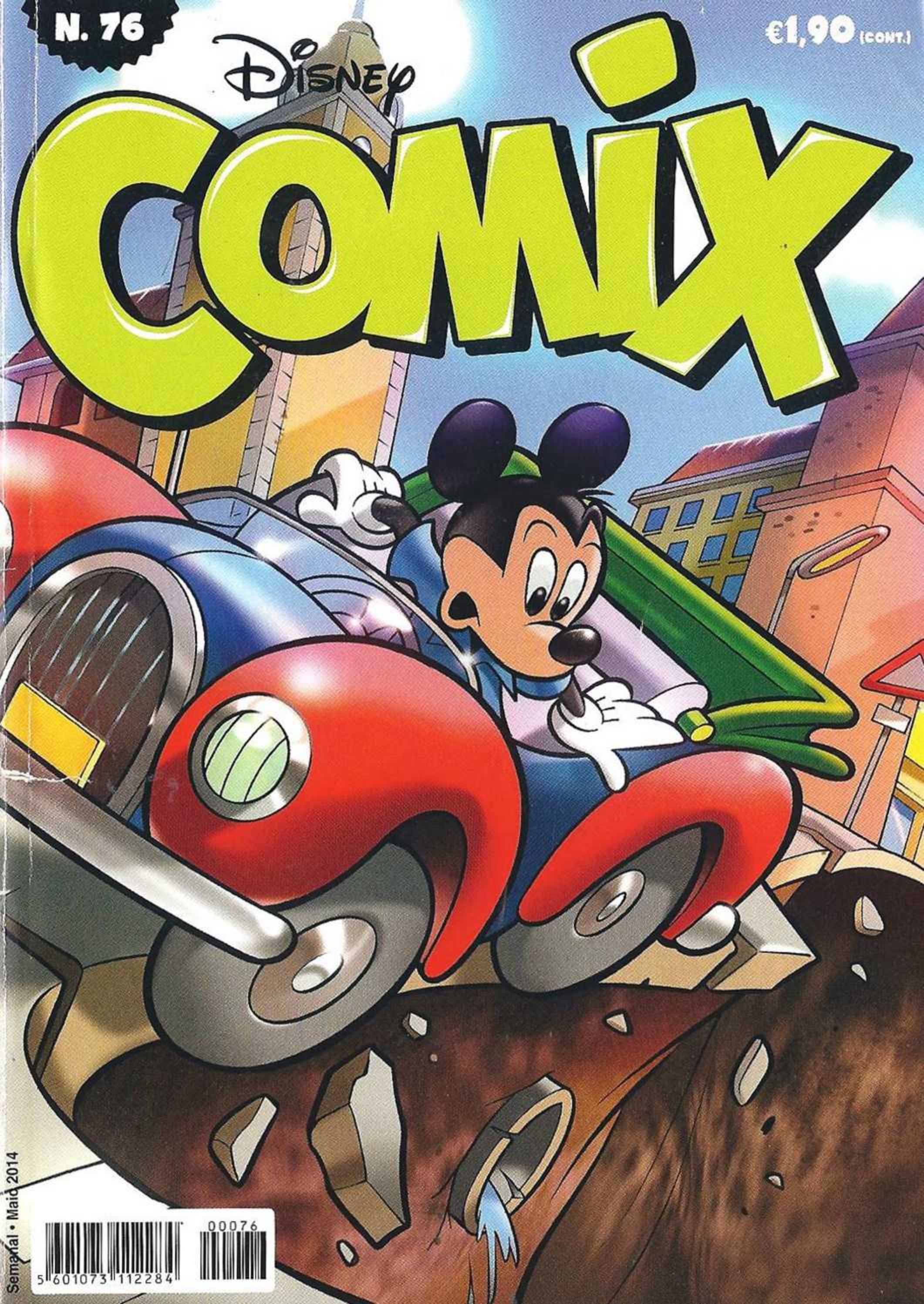

Semanal • Maio 2014

5 601073 112284 00076

NÚMERO 18

NÃO PERCAS!

TODOS OS MESES NAS BANCAS

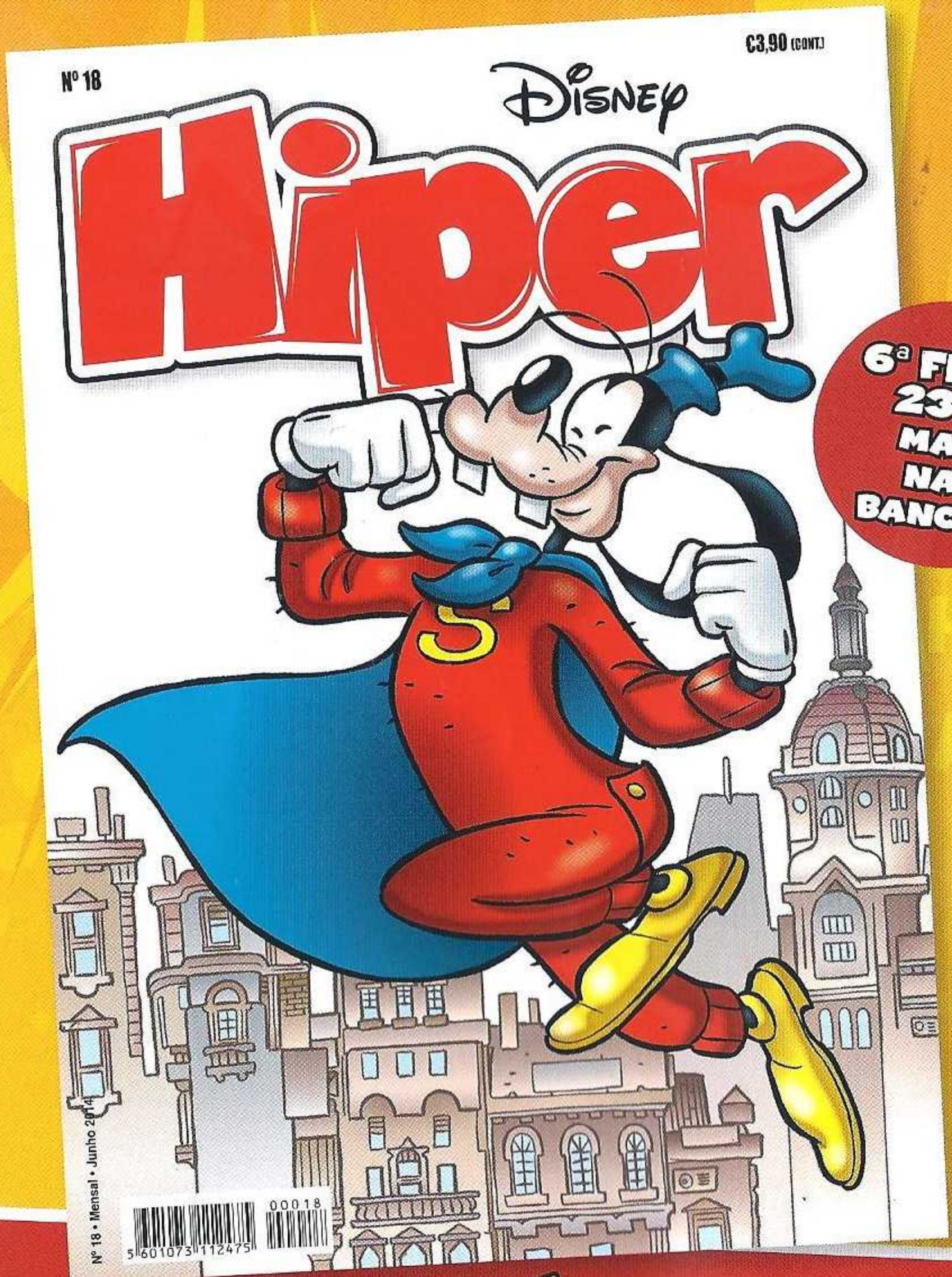

320 PÁGINAS POR APENAS €3,90

Disney

COMIX

PARA RIR ESTA SEMANA

AHAHA!

AHAHA!

AHAHA!

AHAHA!

AHAHA!

05 Mickey e os abismos misteriosos

30 Piadas

33 Donald e o jogo do galo galático

53 Gansolino & a prova surpresa

65 Tio Patinhas e o vídeo horripilante

89 Pateta repórter
Final do campeonato

121 Os remédios da Vovó
Plantas demasiado verdes

122 Os comprimidos do Prof. Ludovico
A exploração geográfica

130 Nos confins da realidade
Desilusões

JOGOS

120 Detalhes

HAHA! AHA! AHAHA! AHA! AHAH

PARA GRANDES LEITORES

As **melhores histórias de sempre**, criadas pelos **grandes mestres Disney** de todos os tempos!

512 PÁGINAS DE BANDA DESENHADA!

JÁ NAS BANCAS

© Disney

SUÉCIA, TRÊS SEMANAS ATRÁS...

AH, FINALMENTE CHEGARAM!

ESTOCOL

IP-3036-1

ESTÁ ALI ATRÁS! VEJAM, É... SURREAL!

GLOM! INCRÍVEL!

EU OUVI NA TELEVISÃO QUE ESTE TIPO DE COISAS PODEM ACONTECER, DE VEZ EM QUANDO!

MAS VOCÊ SUSPEITA QUE NÃO SEJA ALGO NATURAL?

OH, EU NÃO SUSPEITO...

EU TENHO A CERTEZA!

PRIMEIRO EPISÓDIO

WALT DISNEY

MICKEY E OS ABISMOS ?!?! MISTERIOSOS

EH... E MAIS UMAS COISINHAS QUE A MINNIE PEDIU PARA LHE LEVAR...

EH, EH!

HUM... O SUMO DE KIWI ABANANADO COM LARANJA DIETÉTICA NÃO TENHO...

PARA ISSO, O MELHOR É IRES AO HIPERMERCADO ÓMEGA!

GROAN! NÃO SUPORTO AS FILAS E OS CARRINHOS!

HIPERMERCADO ÓMEGA

MAS... QUE ESTRANHO! HOJE ESTÁ FECHADO!

PORQUE SERÁ?

FECHADO HOJE

KRii-iKk...

EH?

BEM, A MINNIE LÁ TERÁ DE SE RESIGNAR: NADA DE SUMO! TAMBÉM SÓ POR UMA VE...

CRIIICK

GNiiiK

HIPERMERCADO ÔMEGA

M-MAS O QUE...

BROOOM-MM-B

GASP!

SAIAM DA FRENTE!

É UM TERRAMOTO!

!

M-MAS A TERRA NÃO ABANOU! COMO É QUE É POSSÍVEL...

GLUP!

NÃO POSSO CRER! O HIPERMERCADO... DESMORONOU!

ARTE

AFUNDOU-SE COMO SE FOSSE UM CASTELO DE CARTAS!

INCRÍVEL!

E EU IA PARA LÁ! POR SORTE, ESTAVA FECHADO!

TEVE MESMO SORTE!

NÃO! NÃO FOI UMA SIMPLES COINCIDÊNCIA, MICKEY!

?

INSTALOU-SE ENTRE OS CIDADÃOS DE RATÓPOLIS UM MISTO DE TERROR E DESÂNIMO!

ESTOU ATERRORIZADO!

ESTOU DESANIMADO!

TV

MAS... O QUE ACONTECEU REALMENTE? VAMOS PERGUNTAR AOS PERITOS QUE TEMOS EM ESTÚDIO!

FORAM TOUPEIRAS!

QUAL QUÊ! MARCIANOS!

NADA DISSO!

TV

A IMAGEM DE UM CÍRCULO PERFEITO NÃO DEIXA DÚVIDAS: TRATA-SE DE UM "SINKHOLE", UM FENÓMENO NATURAL RARO MAS POSSÍVEL!

O TERRENO POR BAIXO DO HIPERMERCADO ÓMEGA ESTAVA CORROÍDO DEVIDO A INFILTRAÇÕES DA CHUVA! ATÉ QUE, A CERTA ALTURA, CEDEU!

CASOS SEMELHANTES SUCEDEM PERIODICAMENTE EM VÁRIAS PARTES DO MUNDO!

SINKHOLE NA GUATEMALA MAIO 2010

O ÚLTIMO, HÁ CERCA DE TRÊS SEMANAS ATRÁS, OCORREU NA SUÉCIA!

UM EVENTO NATURAL, PORTANTO! ENTÃO...

TV

PORQUE É QUE DIZ O CONTRÁRIO, CORONEL?

FOMOS NÓS QUE ENVIÁMOS AQUELE PERITO PARA A TELEVISÃO, MICKEY! ELE SABE BEM...

QUE A NATUREZA NÃO TEM NADA A VER COM ISTO! O CULPADO CHAMA-SE... SOPRO D'ABISMO!

O QUÊ?

ESTA CARTA CHEGOU ONTEM!

!

AMANHÃ VOU FAZER O HIPERMERCADO ÓMEGA DESAPARECER DA FACE DA TERRA! IMPEÇAM-ME... SE CONSEGUIREM! AH, AH! SOPRO D'ABISMO

NÓS NÃO QUERÍAMOS ACREDITAR MAS, POR PRUDÊNCIA, PEDIMOS AO PROPRIETÁRIO PARA FECHAR O HIPERMERCADO ÓMEGA!

GLOM!

E ESTA CHEGOU HÁ BOCADO!

SE NÃO ACREDITAVAM EM MIM, AGORA JÁ TÊM UMA PROVA! QUERO 30 MILHÕES DE EUROS ATÉ À MEIA NOITE, SE NÃO... VAI ACONTECER O MESMO À CIDADE DE RATÓPOLIS INTEIRA! (MAIS INFORMAÇÕES SOBRE MÉTODOS DE PAGAMENTO NO VERSO) SOPRO D'ABISMO

G-GLOM!

MAS COMO É QUE ESTE SOPRO D'ABISMO CONSEGUE CRIAR UM ABISMO?

INFELIZMENTE NÃO FAZEMOS A MENOR IDEIA!

MICKEY, APRESENTO-TE A AGENTE GRETA INGEBRETHSEN, DA INTERPOL SUECA!

OH, ESTÁS A SEGUIR ESTE CASO?

SIM!

O SOPRO D'ABISMO ATACOU DA MESMA FORMA NA SUÉCIA, HÁ TRÊS SEMANAS ATRÁS!

PIK PIK

ESTE FOI O ABISMO QUE ELE CRIOU NA SUÉCIA! O GOVERNO TEVE DE LHE PAGAR TRINTA MILHÕES DE EUROS PARA ELE NÃO FAZER O MESMO EM ESTOCOLMO!

ZIP

SABEMOS QUE OS ABISMOS QUE SURGIRAM RECENTEMENTE NA RÚSSIA, NAS FILIPINAS E NOUTRAS PARTES DO MUNDO FORAM TAMBÉM CAUSADOS POR ELE!

ZIP

RÚSSIA

FILI S

TODOS CEDERAM À CHANTAGEM! PARA NÃO DIFUNDIREM O PÂNICO, O EVENTO FOI DIVULGADO COMO TENDO CAUSAS NATURAIS!

MAS CLARO QUE FOI UM EVENTO NATURAL! PODERIA OCORRER AQUI, NESTE MOMENTO!

!

TV DA RÚSSIA

MAS COMO É QUE JÁ ESTÁS AQUI? ISTO ACABOU DE ACONTECER E...

PORQUE FINALMENTE TEMOS UMA PISTA!

SEGUINDO O INTRINCADO PERCURSO DA SEQUÊNCIA DE EVENTOS, NÓS, SUECOS, DESCOBRIMOS QUE...

SVIP

O DINHEIRO, NO FIM, CONVERGE TODO PARA O MESMO LOCAL, ALGURES À VOLTA DO PONTO ASSINALADO!

BIP

EM BREVE CONSEGUIREMOS IDENTIFICAR A LOCALIZAÇÃO EXATA! É SÓ UMA QUESTÃO DE TEMPO!

MAS TEMPO É COISA QUE NÓS NÃO TEMOS! [SUSPIRO!]

POR ISSO, MICKEY, QUERIA QUE TU ACOMPANHASSES A DONA STRINGENZUPP... EH... A AGENTE GRETA! SE UNIRMOS A PERSPICÁCIA COM A TECNOLOGIA...

DEVEM CONSEGUIR ENCONTRAR O SOPRO D'ABISMO ANTES DA MEIA NOITE!

HUM... NÃO VAI SER FÁCIL, MAS...

PODE CONTAR CONNOSCO!

E ASSIM...

VAMOS VER AS GRAVAÇÕES DAS CÂMARAS DE VIGILÂNCIA! TALVEZ ENCONTREMOS ALGUMA PISTA!

BAI

NEM É PRECISO TANTO!

HOJE EM DIA, AS PESSOAS COLOCAM TUDO ONLINE: DE CERTEZA QUE JÁ HÁ UMA SÉRIE DE VÍDEOS NO TU-TUBE!

SVIP SVIP

OH!

DE FACTO, AQUI ESTÁ!

AFUNDOU-SE ASSIM DE REPENTE, DO NADA! COMO ALGUÉM A DEITAR ABAIXO UM CASTELO DE CARTAS!

OUTRO ÂNGULO... MAS NÃO VEJO NADA DE ESPECIAL! VAMOS VER OUTRO VÍDEO!

ESPERA! OLHA SÓ AQUELE HOMEM A AFASTAR-SE!

TODA A GENTE ESTÁ A ENTRAR EM PÂNICO, AOS BERROS! MAS ELE NEM OLHA PARA TRÁS!

TENS RAZÃO, MICKEY!

ESTÁ A ENTRAR NUMA CARRINHA! AUMENTA A IMAGEM!

TEM UM NOME LÁ ESCRITO: PARECE SER A CARRINHA DE UMA EMPRESA!

BOA! TALVEZ TENHAMOS ENCONTRADO UMA PISTA!

COLIBRI

SLUP

A COLIBRICKS É UMA EMPRESA DE CONSTRUÇÃO... E O SEU PROPRIETÁRIO É O COLIN BRICKS!

113

ELE NÃO ESTÁ CÁ! PODEM ENCONTRÁ-LO NA ALA ESTE! FOI VERIFICAR UMAS OBRAS MUITO IMPORTANTES!

COLIBRICKS

113

E...

OH! ESTÃO A CONSTRUIR AQUI UM GRANDE CONDOMÍNIO DE LUXO!

113

BREVEMENTE AQUI

EDENVILLE

SÓ PARA QUEM... PODE!

SENHOR BRICKS? NÓS SOMOS...

OH! UM JOVEM CASAL QUE QUER COMPRAR CASA!

ESTEJAM À VONTADE, PODEM VER TUDO! EM EDENVILLE PODEM COMPRAR UMA CASA ELEGANTE, REFINADA E COM TODAS AS COMODIDADES!

TAMBÉM VAI HAVER UM CENTRO COMERCIAL E UM ESPAÇO DE LAZER!

SAUNA

E O QUE NÃO VÃO FALTAR SÃO ZONAS VERDES PARA LEVAREM OS VOSSOS FILHOS A PASSEAR!

OH, EH... TENHA CALMA! NÓS NÃO SOMOS UM CASAL!

NÓS TRABALHAMOS PARA A POLÍCIA!

E QUEREMOS SABER SE CONHECE ESTE VELHOTE!

EH?

ELE USOU UMA DAS VOSSAS CARRINHAS! SERÁ QUE TRABALHA PARA A COLIBRICKS?

É DIFÍCIL DIZER! NÓS TEMOS MUITO MOVIMENTO AQUI!

BEM, NÃO É MUITO PROVÁVEL QUE FOSSEM USADAS POR ESTRANHOS!

HUM... NÃO HÁ NENHUM VELHOTE ENTRE OS MEUS TRABALHADORES!

COLIBRICK

BEM! TALVEZ PUDESSE SER O TEKLA, O MEU ANTIGO SÓCIO!

?

MAS ISSO FOI HÁ QUATRO ANOS ATRÁS! O TEKLA ERA UM GRANDE ENGENHEIRO E UM VERDADEIRO GÉNIO DAS DEMOLIÇÕES CONTROLADAS!

DEMOLIÇÕES?

ISSO MESMO! PORQUE ANTES DE CONSTRUIR, PRINCIPALMENTE NAS CIDADES, É PRECISO DEMOLIR!

E ELE ERA UM GÉNIO, FOI O QUE DISSE?

AH, SIM! SABIA POSICIONAR TÃO BEM OS EXPLOSIVOS QUE OS EDIFÍCIOS VINHAM ABAIXO QUE NEM CASTELOS DE CARTAS! POR ISSO, ATÉ LHE CHAMAVAM "SOPRO"!

GLUP!

E O QUE É QUE ACONTECEU?

NUNCA OUVIU FALAR DO ACIDENTE DE CHIPSBURG? BEM...

"TÍAMOS CONSTRUIR UM CONDOMÍNIO ULTRA MODERNO EM CHIPSBURG, NUM LOCAL ONDE SÓ EXISTIAM PRÉDIOS EM RISCO DE RUIR! MAS O TEKLA... GROAN..."

"ENGANOU-SE A COLOCAR OS EXPLOSIVOS! FOI... UMA DEVASTAÇÃO!"

BOOM

"OS PREJUÍZOS FORAM ENORMES!"

CONCESSIONÁRIO RATOCAR

JOALHARIA

O TEKLA FOI PERSEGUIDO POR TODOS E DESAPARECEU! NUNCA MAIS O VOLTEI A VER!

ELE MEXE MESMO COM OS SEUS NERVOS!

GRAÇAS ÀQUELE PATIFE, EU PERDI O CONTRATO E QUASE FIQUEI ARRUINADO!

SÓ AGORA É QUE ESTOU A RECUPERAR, COM A CONSTRUÇÃO DE EDENVILLE!

HUM...

PARA SER SINCERO, ESTE NÃO É UM LUGAR LÁ MUITO APELATIVO!

EH... POIS!

INFELIZMENTE, AS PESSOAS PREFEREM COMPRAR CASA EM LAKE VILLAGE, DO OUTRO LADO DA COLINA!

MAS EU ESTOU CONFIANTE! TEM DE SER!

BEM, DESEJAMOS-LHE BOA SORTE, SENHOR BRICKS!

ESTA PARECE SER A ÚLTIMA MORADA DO TEKLA EM RATÓPOLIS!

MUITO BEM! VAMOS ATÉ LÁ!

MAS...

HUM... A CASA PARECE DESABITADA!

E ESTÁ! O VELHO TEKLA JÁ NÃO VIVE AÍ HÁ MAIS DE QUATRO ANOS!

OH!

MAS PODEM ENCONTRÁ-LO NA CASA DE REPOUSO "DESCANSO PARA VOVÓS", NO CENTRO!

OBRIGADO, MINHA SENHORA!

É UM ESTRANHO REFÚGIO PARA... UM GÉNIO DO MAL, NÃO?

TALVEZ ESTES VELHOTES NÃO PRECISEM ASSIM TANTO DE DESCANSO!

CASA DE REPOUSO

DE FACTO... CUIDADO!

BOLAAAA!

?

POCK

REFLEXOS LENTOS! EH, RAPAZ?
EH, EH!
HUM... OUÇAM!
VAMOS PÔ-LO A JOGAR CONNOSCO!
TALVEZ SE CONSIGA AGUENTAR!
EU PRECISAVA DE UMA INFORMAÇÃO E...
DEPOIS DIZEMOS-TE O QUE QUISERES! MAS AGORA VAI PARA A BALIZA!
FALTA UM GUARDA-REDES!
EH... ESTÁ BEM!
QUERIA SABER SE VIVE AQUI UM SENHOR CHAMADO TEKLA!
TEKLA? OH, CLARO!
SIM, VIVE CÁ!
E ONDE ESTÁ? QUERIA FALAR COM ELE!
NA VERDADE, ELE ESTÁ... COMO TU!
DE SAÍDA!
DE FACTO, HÁ UNS DIAS QUE NÃO O VEMOS!
?
FOI DE FÉRIAS!
POK
GOLO!

CRAASH

GLUP! A JANELA DA DIRETORA!

E QUEM É VOCÊ?

EH...

SIM, O TEKLA FOI DE FÉRIAS! ELE TEM IDO FREQUENTEMENTE, NOS ÚLTIMOS TEMPOS! VAI PARA FORA COM O SEU NETO, CREIO EU!

PORQUE É QUE DISSE "CREIO"?

PORQUE SE CALHAR... ESTÁ A MENTIR!

QUE ALDRABONA!

EH?

?!

OH, MAS VOCÊS ACHAM QUE O TEKLA PODERIA FAZER ALGO DE MAL? ISSO É IMPOSSÍVEL!

AQUELA CONFUSÃO TODA QUE HOUVE EM CHIPSBURG FOI UM GOLPE DURO PARA ELE! DESDE ENTÃO, TEM ANDADO UM POUCO... DESAPARECIDO!

COMO ASSIM?

ACREDITEM, ELE NÃO FARIA MAL A UMA MOSCA!

ESPERE! DISSE QUE ELE VAI MUITAS VEZES DE FÉRIAS...

PODE MOSTRAR-NOS O REGISTO DE TODAS AS VEZES QUE ELE ESTEVE AUSENTE?

CLARO! AQUI TEM O REGISTO!

A ÚLTIMA VEZ QUE ELE SE AUSENTOU FOI HÁ TRÊS SEMANAS!

COINCIDE COM O APARECIMENTO DO ABISMO DA SUÉCIA!

E... GLUP! AS OUTRAS TRÊS DATAS TAMBÉM COINCIDEM!

TODAS AS VEZES QUE O SOPRO D'ABISMO APARECEU, O TEKLA ESTAVA AUSENTE!

GLOM!

É MESMO ELE, A PESSOA QUE PROCURAMOS!

VOU ENVIAR A FOTO DELE AO CORONEL CINTRA!

CLIC

EXCELENTE TRABALHO! VOU JÁ AVISAR OS GUARDAS DE SERVIÇO!

VRR-R

MAS... SE ELE É VELHOTE... COMO É QUE CONSEGUE?

ACHO QUE ELE DEVE SER MUITO ESPERTINHO! CÁ PARA NÓS, ELE FINGE SER MAIS VELHO!

FOI ASSIM QUE CONSEGUIU EVITAR SUSPEITAS E APROVEITAR-SE DE UM DISFARCE QUE PASSA DESPERCEBIDO!

JÁ NÃO TEMOS MUITO TEMPO! O PRESIDENTE DA CÂMARA ESTÁ MAIS ABATIDO QUE NUNCA!

TÊM DE O ENCONTRAR!

VAMOS ENCONTRÁ-LO, CORONEL!

MAS ONDE É QUE ELE SE PODE TER ESCONDIDO?

E SE VOLTARMOS À CASA QUE PARECE ABANDONADA PARA DARMOS UMA VISTA DE OLHOS?

VROOM

HUM... PARECE QUE NINGUÉM ENTRA AQUI HÁ ANOS!

VAMOS DAR UMA VISTA DE OLHOS CÁ DENTRO... COM CUIDADO!

CRIIK

NÃO HÁ AQUI NADA! ESTE SÍTIO ESTÁ DESABITADO!

EH? ESPERA AÍ!

OLHA! ALGUÉM DEVE TER EMPURRADO ESTE ARMÁRIO RECENTEMENTE!

VAMOS VER SE HÁ ALGUMA COISA AQUI ATRÁS! NHHH...

UMA PORTA!

BOA! É O ESCRITÓRIO DO TEKLA!

E HÁ AQUI ALGUNS APONTAMENTOS!

SÃO NOTAS DE... HÁ QUATRO ANOS ATRÁS!

VAMOS LER!

ABRIL 2010

O MEU NOVO SISTEMA DE DEMOLIÇÃO ASSENTE NA RESSONÂNCIA CONTROLADA

fig.1

GLUP!

"COM ESTE APARELHO MANEJÁVEL, AO QUAL CHAMEI RESONER, PODEREMOS DEMOLIR OS EDIFÍCIOS EM RUÍNAS... SEM EXPLOSIVOS!"

"BASTA COLOCÁ-LO NO CHÃO E INDICAR O DIÂMETRO DESEJADO!"

fig.2

50m

ASSIM QUE O RESONER TIVER SIDO ATIVADO, A TERRA VAI COMEÇAR A VIBRAR DE FORMA QUASE IMPERCETÍVEL, MAS MUITO, MUITO INTENSAMENTE...

"ATÉ QUE TODAS AS PARTÍCULAS SE DISTANCIEM UMAS DAS OUTRAS!"

RESONER

fig.3

"E OBTEREMOS, EM POUCOS SEGUNDOS, UM CÍRCULO PERFEITO, EM COMPLETA SEGURANÇA... E SEM NECESSIDADE DE TRANSPORTAR OS DESTROÇOS PARA LONGE!"

fig.4

"ATÉ AGORA, JÁ CONSTRUÍ DOZE APARELHOS DESTES, MAS NÃO VÃO SERVIR PARA O TRABALHO DE CHIPSBURG!"

!

ESTA ERA A ÚLTIMA NOTA!

INCRÍVEL! AGORA JÁ SABEMOS COMO É QUE ELE FAZ!

ONDE É QUE PODERÃO ESTAR ESSES APARELHOS?

AQUI DENTRO NÃO HÁ NADA!

NÃO VEJO AQUI NEM UM ÚNICO PROJETO!

TALVEZ HAJA ALGO NESTA SALA...

AAAAH!

GRETA! O QUE...

G-GASP! G-GRETA?!

E O MISTÉRIO CONTINUA, CARO LEITOR!

FIM DO PRIMEIRO EPISÓDIO

WESTERN

5245 Forte do Oeste

5246 Mina de ouro do Oeste

5248 Caravana com Bandidos

Os cowboys procuram o ouro escondido na Mina do Oeste. Usam dinamite para aumentar o túnel e, finalmente, encontram as pepitas de ouro! Colocam-nas logo no vagão para as levarem para o Forte do Oeste... mas, de repente, duas figuras mascaradas aparecem detrás de um rochedo.
Entreguem o ouro! – gritam os bandidos.
A partir da torre de vigilância do Forte, os soldados avistam o assalto e saem rapidamente de os ajudar. Será que os soldados chegarão a tempo para recuperar o ouro?

playmobil®
playmobil.com

COMIX
PIADAS

Patostrela

CÚMULO

Qual é o cúmulo para um peixe confuso? Perder-se num copo de água!

Patapérola

ANÚNCIO

VENDE-SE BELICHE COM PONTE LEVADIÇA INCORPORADA!

Pongo20000

AH, AH, AH!

– Sabias que uma vez atirei uma seta a quase 80 metros e consegui uma medalha?
– Bem, que pontaria!

EuniceMiau98

AH POIS!

Um burro vê pela primeira vez uma zebra e pensa: "Há tantos animais bizarros! Olhem só para este que anda por aí de pijama como se nada fosse!"

Patomundo

MUNDO ANIMAL

O que faz uma vaca de saltos altos?
Leite compensado!

Migas2007

BUCÓLICO

Os camponeses adormecem num instante porque sabem contar bem carneiros!

Toni75

NO TRIBUNAL

– O senhor é acusado de roubar um cavalo...
– Não é verdade, Senhor Doutor Juiz! Só roubei uma sela. O cavalo vinha preso a ela!

Julia23

GABAROLICE

– Sabias que o meu cão é tão inteligente que se lhe digo para dar a pata traz-me todas as patas do lago?

Margarida14

CÚMULO

Qual é o cúmulo para um lápis? Ter sempre a língua bem afiada!

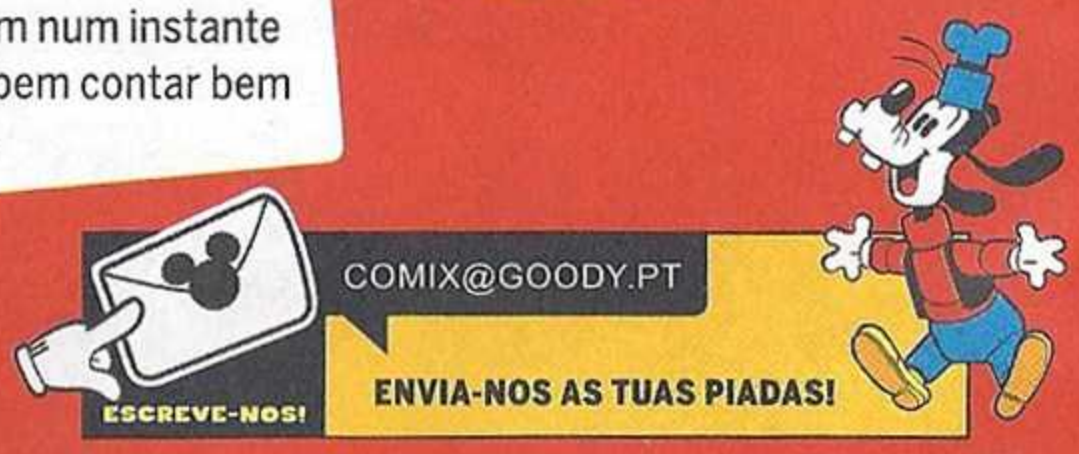

ESCREVE-NOS!

COMIX@GOODY.PT

ENVIA-NOS AS TUAS PIADAS!

Na velha quinta

de Enrico Faccini

GatoPateta

ENTRE VESTIDOS

– EI, TU ONDE É QUE TE VESTES?

João Ratão

POIS É!

– Se lhe tirarem uma, duas ou três cartas fica na mesma.
– Que baralho é esse?
– Não é um baralho, é o carteiro!

Sofia99

CÚMULO

Qual é o cúmulo para um fantasma cansado?

Sentir-se... um farrapo!

Emanuel

DETERMINAÇÃO

Que diz um ovo a outro ovo?
Para quieto, és muito mexido!

Francisco

MISTÉRIOS CITADINOS

Rua Manuel da Maia, Rua Miguel Bombarda, Rua Ferreira Borges... Coitados, porque é que mandaram embora todos estes homens?

Frederica91g2

ADIVINHA

Qual a escada que se sobe mais lentamente?

A escada em caracol!

Vânia

CÚMULO

Qual o cúmulo para um porco feliz?

Estar nas suas sete quintas!

Nuno Antunes, Queluz

LÓGICO, NÃO?

Porque é que o Peninha tem sempre um chocolate guardado?
Para quando o tablet ficar sem bateria!

Christian

NO ESTOJO:

Diz o transferidor à régua:

– És muito decidida, vais sempre a direito!

DisneyFã1111

CÚMULO

Qual o cúmulo para uma agência de viagens?
Estar fechada para férias.

AnitaT75

INTERROGATÓRIO MUSICAL

– Maestro, porque é que trabalhou mais de um ano a compôr esta canção de embalar?

– Porque enquanto a compunha estava sempre a adormecer!

Dadomagic

NA ESTRADA

O poste de iluminação ao semáforo:

– Porque é que estás vermelho?

– Esqueci-me que eram os teus anos...

As aventuras de Professor Ludovico e Peninha

de Enrico Faccini

PERGUNTA AO RATO

Joel, via e-mail

«CARO PENINHA, EXISTE ALGUMA COISA PARA COISAR TODAS AS COISAS?»

Claro! É aquela coisa ali, debaixo do grande coiso, junto à **coisa** verde. Vê-la? Mas é muita coisa para coisar a sério. E depois tem umas coisas assim, tipo... chatas! Ontem levei-a ao coiso para pedir-lhe que a coisasse um pouco, mas ele disse-me **"Que dizes? Nem por sombras! Coisa-a tu, em tua casa!"** Se quiseres, posso tentar coisá-la num coiso, mas não tenho a certeza de que depois coisasse suficientemente... Enfim, as coisas estão tipo coiso. E depois, se se desse o caso de amanhã esta coisa coisasse assim ou assado, quem é que me diz que depois coisaria mesmo a sério? E se por acaso coisasse doutro modo? Percebeste? Bravo! Eu nem por isso...

Pato-rico, via e-mail

«CARO DONALD, PORQUE É QUE NOS DESENHOS ANIMADOS FALAS DE FORMA INCOMPREENSÍVEL E NAS REVISTAS PERCEBE-SE TUDO O QUE DIZES?»

Sssquack! Não ssschei, mas quando chomo esschtas paschtilhas com sschabor a alho e piri-piri schhhinto... sssquacquacquac... a boca kkkssssschtranha! Queres uma?

Simone123, via e-mail

«CARO MICKEY, ONDE VIVES? COMO ESTÁS? QUE HORAS SÃO?»

Em Ratópolis! Bem! Nove e dez! **ADORO** as perguntas fáceis..

Pateta01, via e-mail

«CARA MARGARIDA, A MINHA NAMORADA DEIXOU-ME: QUE DEVO FAZER PARA A ESQUECER?»

Oh, não a esqueças! Lembra-te das coisas belas! As coisas assim assim podes enviá-las ao Peninha: tem uma coisa para coisar todas as coisas!

DONALD E O JOGO DO GALO GALÁTICO

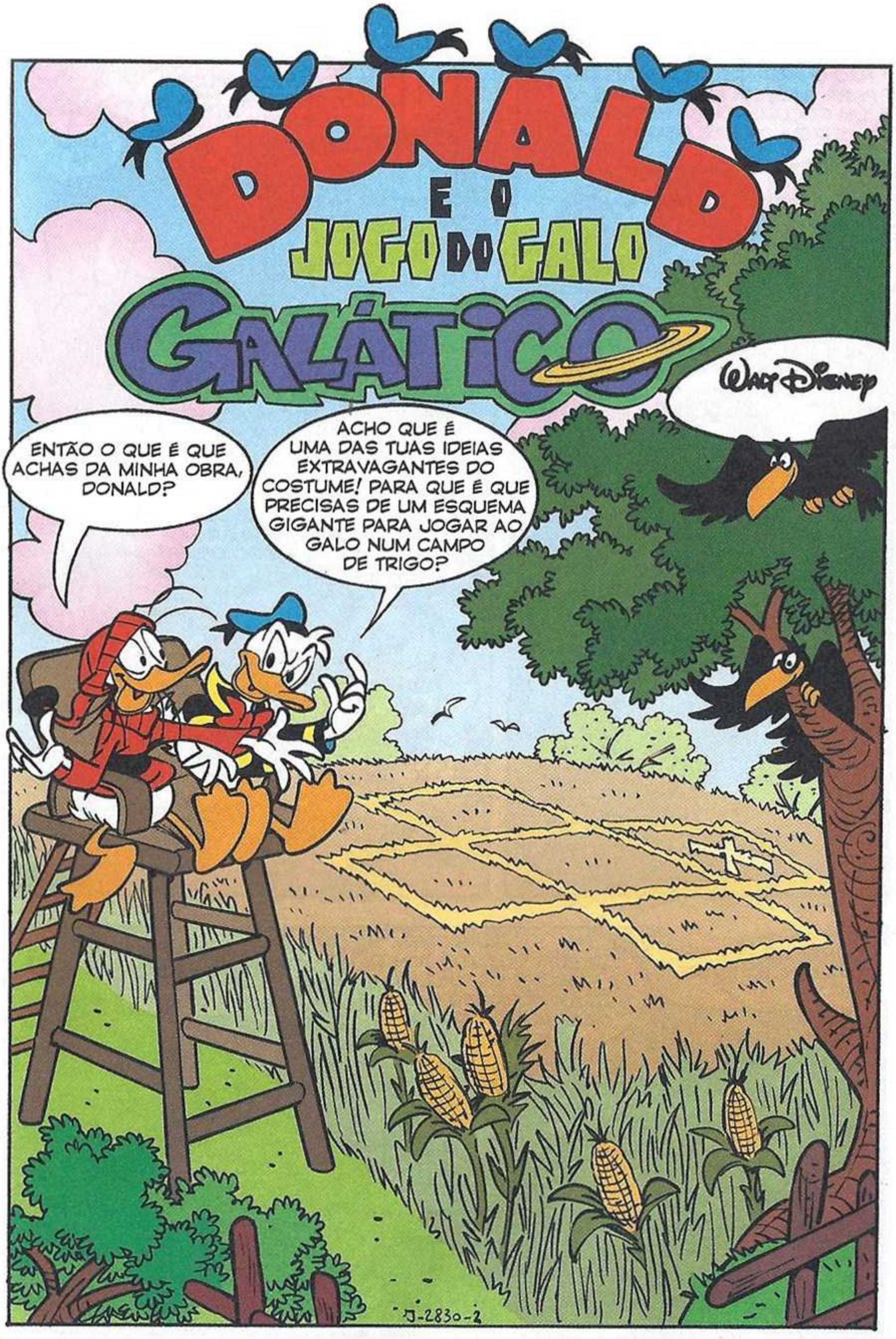

Texto de **Sergio Badino** – Desenhos de **Alessandro Gottardo**

NÃO O PREPAREI PARA MIM MAS PARA ELES! HÁ ALGUNS DIAS, VI UM DOCUMENTÁRIO SOBRE OS CÍRCULOS NAS SEARAS...

OS MISTERIOSOS CÍRCULOS DESENHADOS PELOS EXTRATERRESTRES COM AS NAVES ESPACIAIS!

UAU!

E?

DECIDI TORNAR-ME AMIGO DELES!

CONTINUO SEM VER QUAL O NEXO ENTRE...

TSK! E DEPOIS DIZEM QUE EU É QUE SOU TONTO! É SIMPLES: VISTO QUE OS EXTRATERRESTRES GOSTAM DE DESENHAR CÍRCULOS NO TRIGO...

EU JÁ PUS A PRIMEIRA CRUZ!

JÁ ESTOU A PERCEBER!

QUERES CONVIDÁ-LOS PARA JOGAR AO GALO! AH! AH!

DO QUE É QUE TE ESTÁS A RIR? NADA IMPEDE DE ESTABELECER CONTACTO COM OS EXTRATERRESTRES DIVERTÍNDO-ME!

"ARRENDEI ESTE CAMPO DE TRIGO..."

"DE PROPÓSITO PARA DESENHAR O MEU ESQUEMA!"

BRR-TTT

EM BREVE OS MARCIANOS IRÃO VÊ-LO E NÃO VÃO RESISTIR À TENTAÇÃO DE PARAREM PARA JOGAR...

O PASSATEMPO MAIS DIVERTIDO DO UNIVERSO!

AH! AH! AH! ENTÃO NÃO!

EMBORA NÃO TENHAM HIPÓTESES CONTRA MIM! SOU O CAMPEÃO DO BAIRRO NO JOGO DO GALO!

EH! EH! ATÉ LOGO, PRIMO!

POUCO DEPOIS...

A OCASIÃO É BOA DEMAIS PARA EU A PERDER!

CHEGOU O MOMENTO DE EXPERIMENTAR A CEIFEIRA COM SILENCIADOR, QUE OS MEUS SOBRINHOS ME OFERECERAM...

PARA NÃO INCOMODAR O ANACLETO! EH! EH! ENCONTREI UM MODO MAIS DIVERTIDO PARA A USAR!

313

ALI ESTÁ O INGÉNUO A DORMIR!

NO DIA SEGUINTE...

DRRIN

UH?!

UAAAH... ESTOU...

PRIMO! VEM IMEDIATAMENTE AO CAMPO DE TRIGO! HÁ NOVIDADES MIRABOLANTES!

E ASSIM...

VISTE? EU DISSE-TE QUE IRIAM RESPONDER!

UAU... NÃO ACREDITO NO QUE ESTOU A VER!

TENHO DE ME AGUENTAR, SE QUISER CONTINUAR COM A BRINCADEIRA...

VOU JÁ CEIFAR A SEGUNDA CRUZ! QUEM SABE QUEM GANHARÁ!

ESTOU MUITO CURIOSO! EH, EH!

VRR

NAQUELA NOITE...

E AQUI ESTÁ O E.T. DONALD QUE SE PREPARA PARA JOGAR NOVAMENTE!

313

COMO SEMPRE, O TONTO ESTÁ A DORMIR!

IH, IH! VOU NA PONTA DOS PÉS ATÉ AO CENTRO DO CAMPO E...

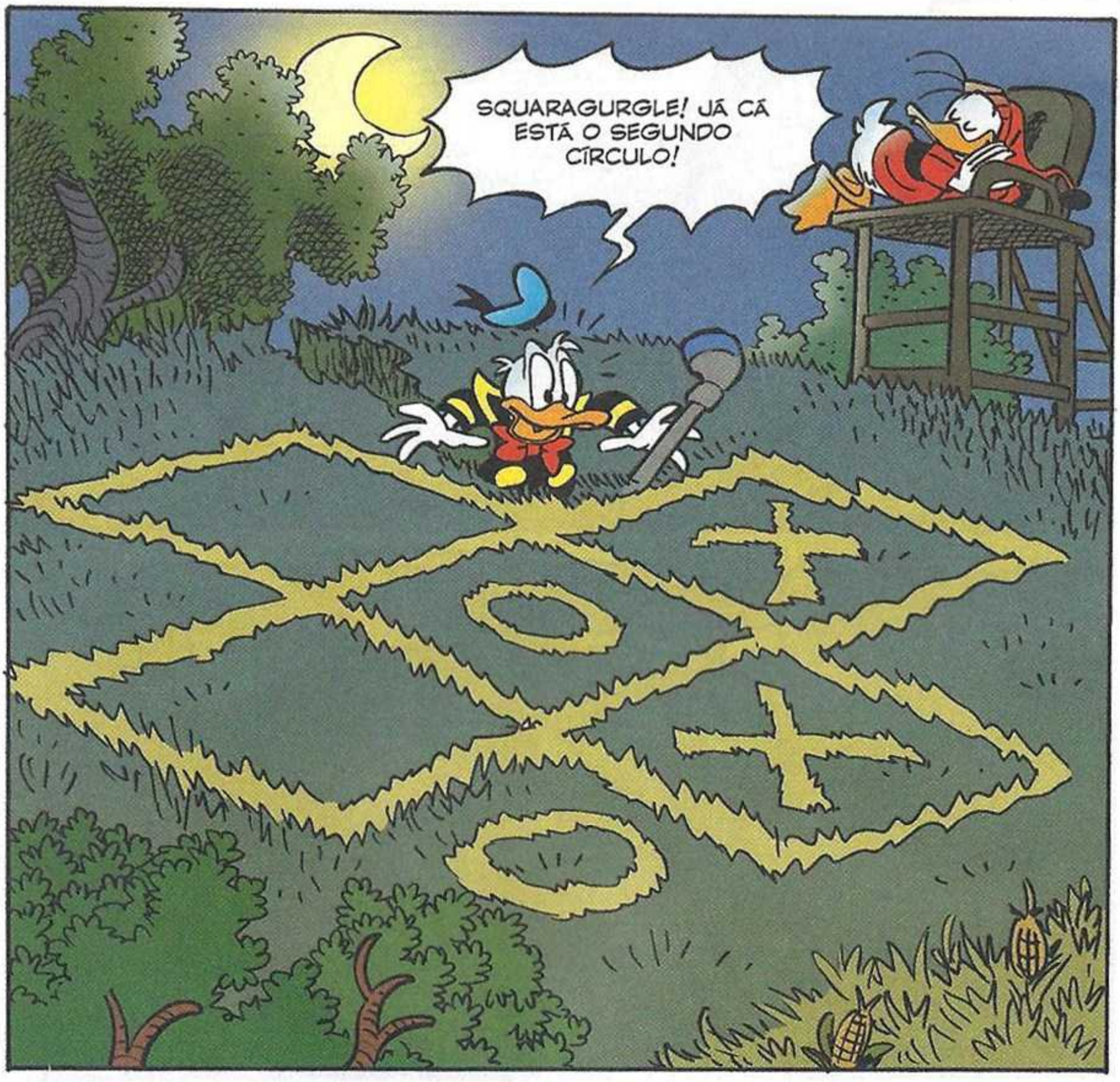
SQUARAGURGLE! JÁ CÁ ESTÁ O SEGUNDO CÍRCULO!

SGRUNT! JÁ PERCEBI, QUER VIRAR O BICO AO PREGO!

PENINHA! ACORDA!

EH? UH? QUEM É QUE GANHOU?

DONALD?!

EHM... ESTAVA A PASSAR POR AQUI, POR ACASO, E...

UAU! HÁ UM NOVO CÍRCULO! FANTÁSTICO!

DIZ A VERDADE, FOSTE TU QUE O DESENHASTE PARA GOZARES COMIGO!

NÃO FUI NADA! FICA AQUI COMIGO, SE NÃO ACREDITAS!

VOU FICAR, MAS... ESPERA UM MOMENTO!

BROOM

É A TUA TERCEIRA CRUZ, NÃO DEVIAS TER GANHO?

OS EXTRATERRESTRES SÃO INTELIGÊNCIAS SUPERIORES! A SEGUNDA JOGADA DELES CONSEGUIU CONFUNDIR-ME...

AO PÔR DO SOL...

PARA QUE É QUE SERVE A CORDA?

PARA NOS ATAR! AINDA NÃO ESTOU CONVENCIDO QUE TU ESTEJAS INOCENTE!

EH, EH! ESTÁS A FAZER-ME CÓCEGAS!

FICA QUIETO! TENHO DE TER A CERTEZA QUE NÃO SAIS DAQUI!

DEPOIS...

AGORA É SÓ ESPERAR...

NÃO DEMORAM MUITO, VAIS VER!

ZZZZ...

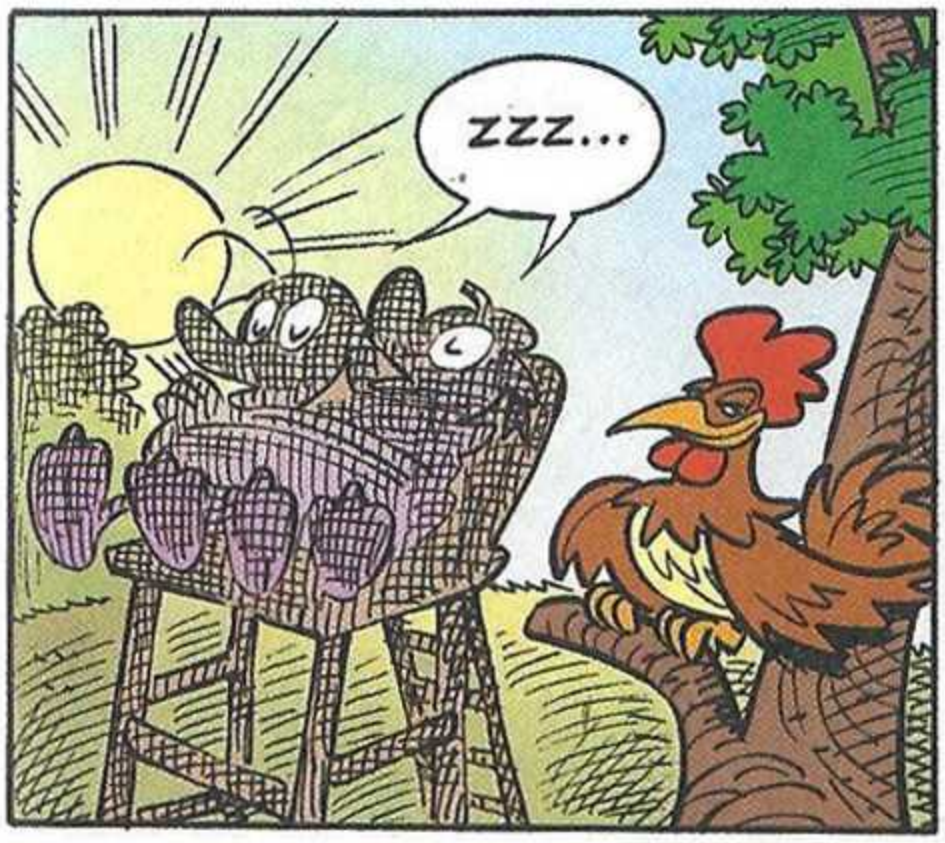
ZZZ...

COCOROCÓ

ZZZ... EH?
PENINHA, ACORDA!

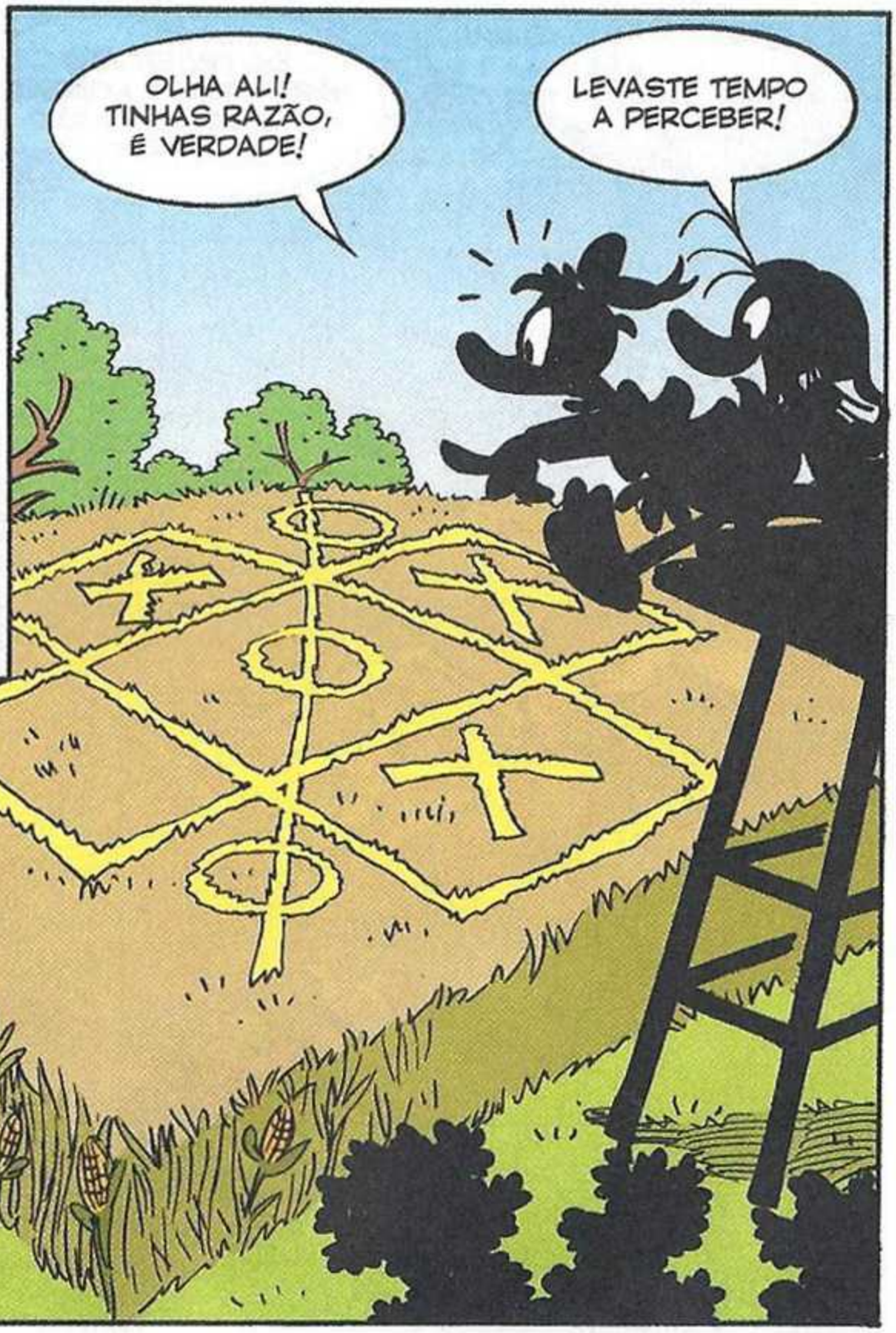
OLHA ALI! TINHAS RAZÃO, É VERDADE!
LEVASTE TEMPO A PERCEBER!

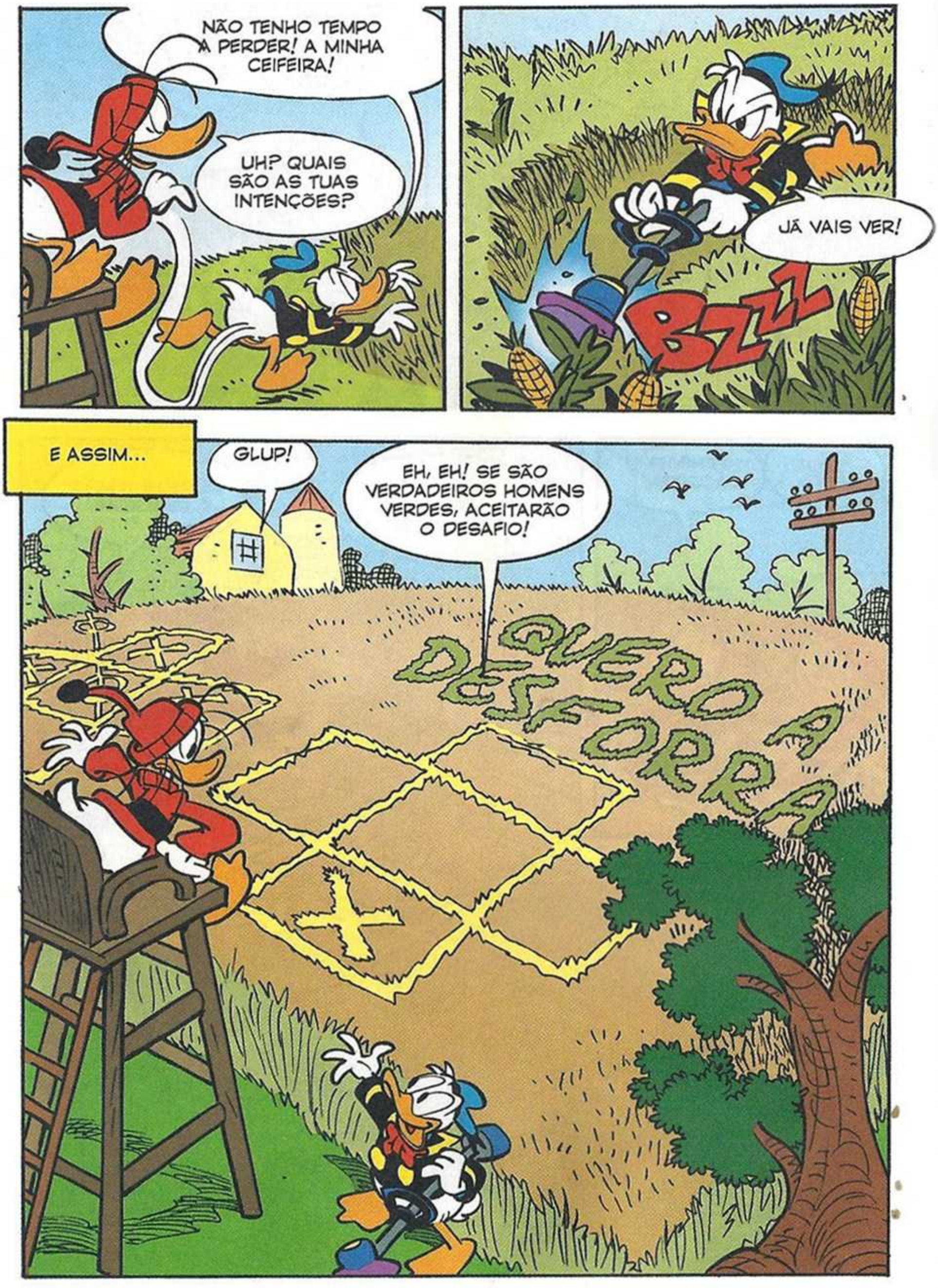
NÃO TENHO TEMPO A PERDER! A MINHA CEIFEIRA!
UH? QUAIS SÃO AS TUAS INTENÇÕES?
JÁ VAIS VER!
BZZZ
E ASSIM...
GLUP!
EH, EH! SE SÃO VERDADEIROS HOMENS VERDES, ACEITARÃO O DESAFIO!
QUERO A DESFORRA

E AGORA ONDE É QUE VAIS?

ATÉ À CIDADE! TODOS TÊM DE SABER QUE NÃO ESTAMOS SOZINHOS NO UNIVERSO!

313

MAS...

RUA! O NOSSO É UM JORNAL SÉRIO!

CORREIO D PATO

TUMP

AI! OS JORNAIS MAIS ACREDITADOS E AS TV MAIS IMPORTANTES NÃO ESTÃO INTERESSADOS EM EXTRATERRESTRES!

VOU TENTAR NAS REVISTAS DA ESPECIALIDADE!

O CÍRCULO DO TRIGO

EI LÁ! ESTÁ AÍ ALGUÉM?

VEJAM! É UMA PROVA IRREFUTÁVEL!

SIM! SEM SOMBRA DE DÚVIDA!

EHM... VIVA! POSSO ENTRAR?

ENTRE, VENHA TAMBÉM VER ISTO! A SUA SERÁ A CONFIRMAÇÃO DEFINITIVA!

AQUI ESTÁ! RECONHECE-O, NÃO RECONHECE? É UM OVNI!

AQUELE DISCO?

TSK! NÃO ME DIGA QUE É UM CÉTICO!

NÃO, PELO CONTRÁRIO! ESTOU AQUI PARA VOS PROPOR UM FURO!

E ASSIM...

INCRÍVEL! QUE EMOÇÃO! ESTAMOS PERANTE VERDADEIROS CÍRCULOS DE SEARAS!

PODERÁ SER A OPORTUNIDADE PARA DERROTAR OS NOSSOS RIVAIS...

EH, EH! EU TINHA-VOS DITO!

DA REVISTA "O TRIGO NO CÍRCULO"!

POIS É! VAMOS AO ENCONTRO DOS PERITOS EM OVNIS DE PATÓPOLIS...

VAMOS DEIXÁ-LOS DE BOCA ABERTA, PREPARAMOS UM NÚMERO ESPECIAL!

E ESTE FURO VAI SER O NOSSO ARTIGO PRINCIPAL! BOA!

NAQUELA NOITE...

ESTAMOS PRONTOS PARA IMORTALIZAR MARCIANOS NA CAPA!

MAIS DO QUE UM CÍRCULO NO TRIGO, ARRISCAM-SE A MANDAR UM TIRO NA ÁGUA!

O QUE É QUE ESTÁS PARA AÍ A DIZER, PENINHA? NÃO ERAS O PRIMEIRO A JURAR QUE EXISTIAM?

TSK! OS EXTRATERRESTRES NÃO ANDAM À PROCURA DE FAMA! SÓ VÊM CÁ PARA JOGAR AO GALO!

NA MANHÃ DO DIA SEGUINTE...

ESPEREM!

BAH! UMA NOITE EM BRANCO PARA NADA!

NÃO SE VIU NEM UM PEQUENO OVNIZITO!

É UM CHARLATÃO! APROVEITOU-SE DA NOSSA BOA-FÉ DE AFICIONADOS!

COFF! COFF!

O CÍRCULO DO TRIGO

UFO 6

VROOM

EU TINHA-TE DITO!

HUMPF! EU SEI AQUILO QUE VI! A MIM NÃO ME ENGANA...

"UM MARCIANO QUALQUER!"

ROOONF

NÃO POSSO ADORMECER... NÃO POSSO ADORMECER... ZZZ...

UUUH!

GLUP!

SVLAT

OH, NÃO! TRAÇARAM O CÍRCULO NO ÚNICO SEGUNDO EM QUE FECHEI OS OLHOS!

MAS ISTO CONFIRMA A MINHA TEORIA! OS EXTRATERRESTRES EXISTEM E COM UM POUCO DE EMPENHO...

"PODEMOS GANHAR-LHES!"

ENTÃO? O QUE É QUE AINDA ESTÁ AQUI A FAZER, FANFARRÃO?

QUERO UMA SEGUNDA OPORTUNIDADE... ACREDITEM EM MIM, NÃO SE VÃO ARREPENDER!

PFUI! TEMOS DE RECOLHER MATERIAL PARA EXPOR NO NOSSO STAND!

OVNI

ACREDITEM EM MIM! PARA ENGANAR OS EXTRATERRESTRES BASTA ESCONDER AS MÁQUINAS FOTOGRÁFICAS!

HUM... TEM A CERTEZA?

ESTÁ BEM, MAS COM UMA CONDIÇÃO! SE FIZER COM QUE PERCAMOS MAIS TEMPO, TERÁ DE TRABALHAR PARA NÓS NO CONGRESSO...

"GRÁTIS, OBVIAMENTE!"

JÁ PREPAROU O CAMPO?

JÁ, A NOVA CRUZ ESTÁ PRONTA! TUDO CONFORME OS PLANOS!

AS NOSSAS MÁQUINAS TAMBÉM ESTÃO PRONTAS! HÁ UMA CÂMARA NA ÁRVORE, UMA MÁQUINA FOTOGRÁFICA NO MEIO DAS ESPIGAS E UM TELESCÓPIO NOS ARBUSTOS!

ZZZ...

ÓTIMO! MAS ANTES DE NOS ESCONDERMOS...

VAMOS BRINDAR COM OUTRA CHÁVENA DESTE ÓTIMO CAFÉ EXTRAFORTE!

NO DIA SEGUINTE...

UAAAH! COMO CORREU?

BU-HUUU! NADA DE NADA! OS DA REVISTA "O TRIGO NO CÍRCULO" VÃO GOZAR CONNOSCO PARA SEMPRE!

NÃO VÃO NADA, CALMA!

CALADO, PATACA PENUDA!

POIS É! PENSE MAS É EM APRESENTAR-SE PONTUAL, AMANHÃ, NA FEIRA!

"TEM TRABALHO À SUA ESPERA!"

COMPREM "O CÍRCULO DO TRIGO"! A REVISTA PARA O AUTÊNTICO PERITO EM OVNIS!

27º MEETING DOS PERITOS EM ÓVNIS DILETANTES

O TRIGO NO CÍRCULO

O QUE ESTÁS A DIZER, ANÃOZECO? QUEM LÊ "O TRIGO NO CÍRCULO" NÃO É UM VERDADEIRO PERITO EM OVNIS?

EHM... NÃO, SENHOR GRAN EXTRATERRESTRE, EU...

O CÍRCULO DO TRIGO

O CÍRCULO DO TRIGO

SBAM

SOCK

UAU! PARABÉNS, PRIMO! ESSE AR VIVIDO DÁ AO TEU FATO UM TOQUE DE AUTENTICIDADE!

BLUB...

IL CERCHIO DEL GRANO

GRRR! AVISO-TE, PENINHA: SE EU, POR ACASO, DESCUBRO QUE ESTIVESTE A GOZAR COMIGO...

"VOU ATRÁS DE TI ATÉ AO FIM DO MUNDO!"

POBRE DONALD! AINDA NÃO PERCEBEU NADA!

NA VERDADE, EU TAMBÉM NUNCA VI EXTRATERRESTRES, MAS TENHO A CERTEZA QUE EXISTEM!

E QUANDO CHEGAREM, VOU ESTAR AQUI ACORDADO PARA OS ACOLH... ZZZ...

WHiiiiR

BZOT

BZOT

ZZZ

SONHOS DE OURO, PENINHA!

FIM

GANSOLINO & A PROVA SURPRESA

Texto de **Daniele Regolo** - Desenhos de **Francesco Guerrini**

SÓ ESPERO QUE O GANSOLINO NÃO NOS OBRIGUE A FAZER TURNOS EXTRA PARA LAVAR A LOIÇA!

GLUP! O GANSOLINO? É UM DOS JURADOS?

É O ÚNICO!

POBRES DE NÓS, COM A SUA FOME INFINITA...

MAIS DO QUE DE FOME, FALARIA DE FAMA! O GANSOLINO É FAMOSO PELO SEU GOSTO SUPERFINO!

GLAB!

BASTA DE CONVERSA! OS CONCORRENTES ESTÃO A CHEGAR!

POUCO DEPOIS...

ESCOLHEMOS ESTE CENÁRIO AGRESTE PARA RECEBER AS INVENÇÕES GASTRONÓMICAS DOS CHEFES MAIS FAMOSOS!

COMO PRESIDENTE DO JÚRI, CEDO A PALAVRA AO GANSOLINO, O ÚNICO PROVADOR!

CONCURSO GASTRONÓMICO

PRESIDENTE

CLAP CLAP CLAP

QUERIA DAR A PALAVRA IMEDIATAMENTE AOS... PRATOS!

QUE GANHE O MELHOR!

CLAP CLAP

INVEJA COM PRESUNTO, FAÇA FAVOR!

INVEJA? JULGAVA QUE SE CHAMAVA "ENDÍVIA"!

ESSA É A CHICÓRIA! A MINHA, SE PERMITE, É OUTRA COISA COMPLETAMENTE DIFERENTE!

ENTÃO SÓ ME RESTA VERIFICAR!

SNIFF

MAS...

INVEJO QUEM NÃO PROVARÁ ESTE PRATO!

GLAB!

EHM... O PRÓXIMO CHEFE, SE FAZ FAVOR!

VAI FICAR ESPANTADO COM A MINHA...

OMELETE DOCE! OVOS, FEIJÕES E DOCE!

GLUP!

O QUE ESTÁ À ESPERA PARA DAR A PRIMEIRA DENTADA?

NÃO É O MEU TIPO DE PRATO! PASSARIA DA DENTADA PARA O... REMORSO, POR TÊ-LA PROVADO!

PROTESTO! SE NÃO A PROVAR...

LAMENTO! O GANSOLINO APENAS PRECISA DE VER PARA JULGAR!

NHAM!

ET-VOILÃ! TORTELLINI COM FLORES DE PESSEGUEIRO!

GLUP! É MUITO GRANDE ESTE...

PRATO BONSAI!

EH, EH!

HUM... UM POUCO FINOS, ESTES TORTELLINI RECHEADOS!

DE FACTO ESTÃO VAZIOS!

SGRUNT! NÃO DEVEMOS BRINCAR COM COISAS SÉRIAS, COMO A COZINHA!

PACIÊNCIA, GANSOLINO! TALVEZ CORRA MELHOR COM...

O SUPLÍCIO DE ARROZ!

FAÇA FAVOR!

QUE CHEIRINHO!

AL DENTE

KYAAAI!

GLUP! AS COMPETIÇÕES DE COZINHA ESTÃO A TORNAR-SE PERIGOSAS!

GASP!

NADA DE GARFOS! SÓ COM PAUZINHOS!

SUPLÍCIO DE ARROZ...

ZIP

UM NOME MESMO APROPRIADO! GROAN!

DURANTE O INTERVALO...

AGUENTA-TE, GANSOLINO! AINDA FALTA MUITO PARA O FIM DO CONCURSO!

PRESIDENTE

COMO?

EU BEM QUERIA, SE ESTES CHEFES DE MEIA-TIGELA FIZESSEM RECEITAS MENOS ESQUISITAS!

CÓ!*

MAS INFELIZMENTE...

SALSICHA SURPRESA? SLURP! FINALMENTE UM PRATO QUE PROMETE!

MUITO GENTIL DA SUA PARTE!

* ESTE ARROZ ESTÁ ÓTIMO!

TOMATE ... GNAM! MILHO... IUM! ALCACHOFRAS... SLURP!

AZEITONAS, COGUMELOS, CENOURAS...

GOSTA, NÃO GOSTA?

MAS... NÃO ESTOU A VER A SALSICHA! SERÁ QUE A DEVOREI SEM DAR POR ISSO?

NÃO! EU É QUE A COMI!

ESTÁ A BRINCAR?

A SURPRESA DA RECEITA É DESCOBRIR QUE EM CADA CHEFE SE ESCONDE UM GULOSO!

PREFIRO A SEPARAÇÃO DOS PAPÉIS! SGRUNT!

EHM... DEIXEM PASSAR O PRÓXIMO PRATO!

SNIFF! SE O MEU FARO NÃO SE ENGANA, ESTE É O PERFUME DOS...

"ESCALOPES À ROMANA SALTITANTES!"

NHAM!

ESTÁ PRONTO?

AQUI ESTÃO ELES!

BOING BOING ZIP

SWISH SWISH ZIP BOING

SOCORRO!

GASP!

O CONCURSO CONTINUA...

EH! EH! GRAÇAS A ESTAS MOLAS, OS MEUS ESCALOPES FAZEM JUS AO NOME!

SPROING

SALADA DE FRUTA COM QUATRO QUEIJOS? PASSEMOS À FRENTE!

?

ENTRE RÁPIDOS JUÍZOS...

EI, AINDA NÃO PROVOU O MEU BOLO INGLÊS!

SERIA UM PECADO ESTRAGÁ-LO, NÃO ACHA?

E ALGUNS PROTESTOS!

EXIJO UMA AVALIAÇÃO DO MEU PÃO-DE-LÓ DE MALAGUETA!

TOC TOC

UM PARECER DO GANSOLINO E FICAVA VERMELHO... DE VERGONHA!

ATÉ QUE...

CAROS CONCORRENTES, ENQUANTO ESPERAMOS QUE O GANSOLINO DÊ O SEU VEREDITO...

STOP! O CONCURSO AINDA NÃO ACABOU!

PRESIDENTE

GLUP! O QUE É QUE ISSO QUER DIZER?

QUE GANHARÁ QUEM SOUBER PREPARAR...

UMA SANDES DE SALAME!

NUNCA OUVI FALAR DISSO!

QUE ESPECIALIDADE É?

G-GRANDE IDEIA!

MAS É UMA RECEITA DEMASIADO BANAL PARA O NOSSO NÍVEL!

BEM, ENTÃO...

NINGUÉM GANHA! AI!

ONCURSO

ONÓMICO

VEREMOS!

GLUP! SERÁ CAPAZ?

CHIIIU! NÃO O ENCOMODEM!

ESTÃO A VER, NÃO É NECESSÁRIO QUE SEJA UMA RECEITA COMPLICADA...

FRRR

PARA SER APETITOSA!

ZAC ZIC

"PRONTA!"

PRONTO, A SANDES ESTÁ QUASE...

EXEMPLAR!

CLAP CLAP

CLAP

INEGUALÁVEL!

ESPANTOSO!

E AGORA... CHOMP... CHOMP... VAMOS OUVIR O PARECER.:. DO JÚRI!

GNAM! SLURP!

DEIXE UMAS MIGALHAS PARA NÓS!

NHAM! E PENSAR QUE PASSEI ANOS A ELABORAR PITÉUS ESTRANHOS!

A QUEM O DIZES!

INCRÍVEL!

A SANDES DO GANSOLINO É MEMORÁVEL!

ENTÃO SE ASSIM É, NÃO NOS RESTA MAIS SE NÃO...

PREMIAR O GANSOLINO COM O COADOR DE MASSA DE PRATA!

HURRA!

VIVA!

MUITO BEM!

CLAP CLAP CLAP

PROPONHO FESTEJARMOS COM UM BOLO!

SUGIRO A MINHA TARTE DE ANCHOVAS!

PRESIDENTE

TSK! TEMOS À NOSSA ESPERA A FAMOSA TARTE DE MAÇÃ...

GURGLE!

"DA VOVÓ DONALDA!"

BEM-VINDOS! ENTREM!

A PRIMEIRA FATIA É PARA O VENCEDOR! MAS... ONDE É QUE ELE ESTÁ?

BEM, O GANSOLINO DIZ QUE PRECISAMOS DE DESCANSAR DEPOIS DE UMA BOA REFEIÇÃO..

MAS ANTES TAMBÉM!

EH, EH!

AH, AH!

ZZZ...

TIO PATINHAS E O VÍDEO HORRIPILANTE

UM DIA MÁGICO NAS ENCOSTAS DO VESÚVIO...

CRA?

EI, PESSOAL! NO EPISÓDIO DE HOJE VAMOS DESCOBRIR O QUE ESTÁ A FERVER NO CALDEIRÃO DO MUNDO DA MÚSICA!

?

Walt Disney

FS-2832-3

HORRID E OS REPULSIVE LOOKING VÃO LANÇAR UM NOVO SINGLE!

"ARRRE... PIOS", TIRADO DO ÁLBUM COM O MESMO NOME!

UPS! O MEU CANTOR PREFERIDO!

CRAAA!

Texto de **Cecilia De Bianchi** - Desenhos de **Valerio Held**

UAU! OUVISTE, LAÉRCIO?

UUUUF!

PARECE QUE A BANDA E A T.P. RECORDS JÁ ESTÃO A TRABALHAR NO VIDEOCLIPE!

GASP! A EDITORA DISCOGRÁFICA...

TONK

"DO TIO PATINHAS!"

HUMMM... UM AMBIENTE TÉTRICO?

PENSEI NUM BOSQUE COM ZOMBIES, VAMPIROS, BRUXAS, MÚMIAS... INTERPRETADOS PELOS MELHORES ATORES DE POLLYWOOD!

TSK! O MEU ORÇAMENTO NÃO PERMITE CAPRICHOS DE ESTRELAS!

O SET SERÁ A COLINA DA CAIXA-FORTE! QUANTO AOS INTÉRPRETES, VAMOS ENCONTRAR ATORES AMADORES ATRAVÉS DE UM ANÚNCIO NO JORNAL!

E PARA OS EFEITOS ESPECIAIS? CONHEÇO TÉCNICOS FANTÁSTICOS!

E CAROS... ESQUEÇA LÁ ISSO!

GRRR! NEM OUSO PERGUNTAR QUEM SERÁ O RESPONSÁVEL PELO GUARDA ROUPA!

O MEU FIEL MORDOMO, NATURALMENTE!

NÃO ME DIGA! HUMPF!

VAI CORRER TUDO BEM, HORRID!

TSK! PARA GRAVAR UM VIDEOCLIPE COM ESTES MEIOS VAI SER PRECISO...

"UMA MAGIA!"

FAREI MIL SORTILÉGIOS PARA O OUVIR CANTAR SÓ PARA MIM!

ENTRE AS TREVAS E O MEDO...

HEIN? UMA CHAMADA PARA MIM? QUEM SERÁ?

A MINHA VISÃO ESCURECEEEEE!

CRAAA!

OLÁ!

OLÁ, MAGA... ARGH! QUE VEM A SER ESTE BARULHO?

HORRID

ENTRE TREVAS E MEDOOOO...

CRAAA!

DESCULPA... É O LAÉRCIO, A CANTAR O "ESCURO" DOS HORRID!

CRAAA!

CALA O BICO! HUMPF!

É POR CAUSA DO HORRID QUE TE ESTOU A LIGAR...

SABES QUE VAI GRAVAR O NOVO VIDEOCLIPE NA COLINA MATAMOTORES?

QUAC! A COLINA DO TIO PATINHAS!

AMANHÃ É O CASTING PARA OS ATORES E OS TÉCNICOS DOS EFEITOS ESPECIAIS! TAMBÉM PROCURAM BRUXAS!

IH, IH! LÁ ESTAREI!

HO

[SOLUÇO!] EU, INFELIZMENTE, TENHO UM COMPROMISSO!

ENTÃO, BOA SORTE! E TRAZ-ME O AUTÓGRAFO DO HORRID!

COMBINADO! DE CERTEZA QUE NÃO VOLTAREI... DE MÃOS VAZIAS!

DEPRESSA, LAÉRCIO! VAMOS CONHECER O HORRID!

CRA?

EXPLICO-TE PELO CAMINHO! SINTO QUE DESTA É QUE VAI SER!

WOOW

E ASSIM...

FIZEMOS BEM EM NÃO NOS MASCARARMOS DE BRUXA E DE GATO PRETO COMO COSTUME!

CRA!

XÔ!

FORA DAQU

PRÓXIMO!

QUIETO!

MAIS QUIETO QUE ISTO...

NINGUÉM SUSPEITA QUE POR TRÁS DO TÉCNICO DOS EFEITOS ESPECIAIS ESTEJA... EU! IH, IH!

A SELEÇÃO É MAIS LONGA QUE O PREVISTO...

UAAAH!

EM MIÚDO PARTICIPEI NA PEÇA "O DENTE ENVENENADO", BLÁ, BLÁ, BLÁ... DEPOIS FIZ DE VAMPIRO NO PARQUE TEMÁTICO "TRANSILVÂNIALAND", ONDE BLÁ, BLÁ, BLÁ...

JÁ VOS CONTEI DE QUANDO ME ELEGERAM MISTER VAMPIRO?

JÁ CHEGA! CONVENCEU-ME!

"O PRÓXIMO!"

GORDUCHO, SE QUERES SER UMA ESTRELA, MOSTRA AQUILO DE QUE ÉS CAPAZ!

ZZZ...

AAAAH! UM MONSTRO!

E...

BOM, TODOS TEMOS OS NOSSOS MEDOS, NÃO É?

PRÓXIMO!

FINALMENTE UM TÉCNICO PARA OS EFEITOS ESPECIAIS!
FOI O ÚNICO QUE APARECEU! SERÁ QUE LEU QUANTO PAGÁVAMOS, NO ANÚNCIO?
VEJAMOS O QUE SABE FAZER!
TIC
TIC
ZOT
RUA!
AAAAH! OS GRITOS GÉLIDOS ATERRORIZAM-ME!
POR FAVOR, ALGUMA CONTENÇÃO!
E AGORA, AS SOMBRAS!
ZOT
AAAH! QUE MEDO!
E PARA TERMINAR... O NEVOEIRO!
UAU!
POF

ASSUSTADOR!
ESPECTRAL!
MÁGICO!
É MESMO A ATMOSFERA QUE QUEREMOS PARA O VIDEOCLIPE!
OBRIGADO! EH EH!
RUA!
O LUGAR É SEU!
QUANTO AO SALÁRIO, COMO SABE, É DE DEZ EUROS!
SOU FÃ DO HORRID, ATÉ TRABALHAVA DE GRAÇA!
PERFEITO! VEMO-NOS LOGO À NOITE, PARA FILMAR!
CÁ ESTAREI!
E...
CRA!
CALADO! PODEM OUVIR-NOS!

CORREU TUDO COMO PREVISTO!

CRA!

QUE ESTRANHO... NÃO SABIA QUE O TÉCNICO DE EFEITOS ESPECIAIS TINHA UM MORCEGO...

ACABOU A SELEÇÃO! APAREÇAM TODOS AQUI À MEIA-NOITE EM PONTO!

BATISTA, DEIXA LÁ ESSA TEIA DE ARANHA, VAI SER-NOS ÚTIL LOGO À NOITE, E VEM COMIGO AUMENTAR OS SISTEMAS DE DEFESA!

É PARA JÁ, CHEFE!

ATÉ LOGO!

E...

DESCULPE, HORRID!

RUA!

HUM?

DÁ-ME UM AUTÓGRAFO? É PARA UMA AMIGA MINHA!

ZOT

COM PRAZ... EI! O QUE É QUE ME ACONTECEU?

EH EH!

AGORA ESTÁS EM MEU PODER! QUANDO TE MANDAR, VAIS ROUBAR A NÚMERO UM!

ROUBAR A NÚMERO UM...

MESMO COM A CAIXA-FORTE REPLETA DE ALARMES ANTIBRUXA, ESTA NOITE A MOEDINHA SERÁ MINHA! IH, IH!

MEIA-NOITE, A HORA FATÍDICA...

PARABÉNS! FEZ UM BELÍSSIMO TRABALHO!

MAS O MELHOR ESTÁ AINDA PARA VIR! EH EH!

BEM, ATÉ AS MINHAS PLANTAS MECÂNICAS RECUPERADAS DO SET DE UM VELHO FILME...

FAZEM A SUA FIGURA... AI!

CHEGA DE CONVERSAS... SENTEM-SE SUFICIENTEMENTE ASSUSTADORES PARA COMEÇARMOS?
NÃO PRECISO DE MAIS LIGAS!
ENTÃO... AÇÃO!
UAAAARGH
ZOT
FSSSS
ARRRE... PIOS MONSTRUOSOS...

TUDO CORRE COMO PREVISTO! EH EH!

E A MINHA PALIDEZ CHEGA À APOTEOSE!

ATÉ QUE...

ASSIM SERÃO MAIS CONVINCENTES!

ESTOU SEDENTO DE VINGANÇA!

GRRRR!

POF

E AGORA... ATAQUEM!

EI, ONDE É QUE VÃO? ESTA CENA NÃO ESTAVA PREVISTA NO GUIÃO!

HUM... CHEFE, HÁ AQUI QUALQUER COISA QUE NÃO ESTÁ BEM!

SBONK

GRRR!

NÃO PERCEBO... O QUE É QUE ESTÁ A ACONTECER?

GASP! O VAMPIRO DESLIGOU OS ALARMES ANTIRROUBO!

POIS FOI... E OS ALARMES ANTIBRUXA NÃO FUNCIONAM CONTRA MONSTROS A FINGIR!

ENQUANTO ESTÃO OCUPADOS VOU ATIVAR O MEU PLANO! EH EH!

JÁ NÃO ESTOU MASCARADA! DAQUI A NADA A MOEDINHA...

CRA!

POF

"SERÁ MINHA!"

VAI E TRAZ-ME A NÚMERO UM!

CADA DESEJO SEU É UMA ORDEM...

ENTRETANTO...

GRRR! OUTRA BRUXA CARREGADA DE MOEDAS MINHAS!

BRUXA? A MINHA ADORADA MOEDINHA...

"ESTÁ EM PERIGO!"

APANHAR A NÚMERO UM...

AQUI ESTÁ A NÚMERO UM!

O FEITIÇO FUNCIONOU! FINALMENTE A MOEDINHA É MINHA!

UPS! A MAGA PATALÓJIKA! DEVIA TER ADIVINHADO QUE ISTO ERA OBRA SUA!

AGORA VOU MOSTRAR-TE QUEM É O MAGO DOS EFEITOS ESPECIAIS!

CLANG

CLANG

CLANG

CLICK

AAAAH!

DEIXA-ME, PLANTA ESTÚPIDA, OU TRANSFORMO-TE NUM REBENTO!

CHOMP

FAR-TE-EI MURCHAR... MPFGMP!!!

PLING

MINHA PEQUENINA, ENCONTREI-TE!

MMMPF...

CHUAC! CHUAC! NÃO NOS VOLTAREMOS A SEPARAR!

BOA, LAÉRCIO! LIBERTA-ME!

MAS...

AGORA NÓS, CARO RIVAL!

G-GASP!

TOMA LÁ ISTO!

ZOT

BOM APETITE, PLANTINHAS!

XÔ! NÃO SOU COMESTÍVEL!

GASP! O CHEFE ESTÁ EM PERIGO!

SOCORRO!

EH LÁ!

E ASSIM..

TUDO BEM?

UFA, UFA! QUE SENTIDO DE OPORTUNIDADE!

ALHO... UPS!

QUANDO VI O TÉCNICO DE EFEITOS ESPECIAIS A FALAR COM UM MORCEGO ACHEI SUSPEITO!

BRAVO, BATISTA!

E...

UPS! NÃO TENHO DENTES À ALTURA DE UM VAMPIRO!

OI... OI!

PA-PARECE QUE ACABOU TUDO...

ONDE ESTARÁ O HORRID?

EI? HÃ? MAS O QUE É QUE ACONTECEU?

ONDE É QUE TE TINHAS METIDO?

NÃO SEI! SÓ SEI QUE A PELÍCULA FICOU TODA DESTRUÍDA!

POR FIM...

DESTA VEZ GANHASTE, MAS DA PRÓXIMA...

GANHO EU NOVAMENTE! EH, EH!

TENHA CALMA, HORRID!

BUÁÁÁ! QUE DESASTRE! O QUE É QUE VOU CONTAR AOS MEUS FÃS?

VOU PENSAR EM QUALQUER COISA!

MAIS TARDE...

BOA TARDE, GENTIS ESPETADORES! TENHO O PRAZER DE VOS ANUNCIAR...

O VENCEDOR DO PATOGRAMMY! EM NOME DE TODOS OS FÃS, ENTREGO O PRÉMIO...

CLAP CLAP CLAP

A HORRID E OS REPULSIVE LOOKING, PARA MELHOR VIDEOCLIPE DO ANO!

OBRIGADO!

O BOSQUE LÚGUBRE, OS ATORES MONSTRUOSOS, OS GRITOS GÉLIDOS, AS SOMBRAS SINISTRAS... TUDO PARECE VERDADEIRO! COMO É QUE CONSEGUIRAM?

HUM... MAGIA!

PARA NÃO FALAR DE UMA CENA EM QUE UMA BRUXA É MORDIDA POR UMA PLANTA CARNÍVORA!

UMA IDEIA DO MEU PRODUTOR...

"O TIO PATINHAS!"

EH! EH!

O MÉRITO É SEU E DAS CÂMARAS ANTICHATARRÕES, QUE REGISTARAM TUDO!

POIS! FOI UMA SORTE NÃO TEREM SIDO DESTRUÍDAS PELOS MONSTROS!

EH, EH! PODE CONTAR AOS SEUS SOBRINHOS QUE GANHOU UMA QUANTIDADE ASSUSTADORA DE DINHEIRO!

DESTA VEZ A MAGA PATALÓJIKA FEZ-ME UM FAVOR AO ATACAR-ME!

O QUE É QUE ELA DIRÁ QUANDO VIR O VIDEOCLIPE...

E ENTÃO, QUE ME DIZEM?

SÃO DOIS ATORES NATOS!

COMO É O HORRID DE PERTO?

MAIS PÁLIDO OU MAIS MELANCÓLICO?

Clube de Fãs do HORRID

HORRID

BEM... DIRIA QUE É ENCANTANTE!

QUERES DIZER... ENCANTADOR?

CRA!

CALMA, LAÉRCIO! NÃO ME ESQUECI!

UMA BRUXA MANTÉM SEMPRE A PALAVRA! EH, EH!

UAU! O AUTÓGRAFO!

QUE CALIGRAFIA MISTERIOSA!

QUE TRAÇO ESCURO!

COM TRISTEZA

HORRID

ÉS MESMO BOA AMIGA!

EH, EH!

BEM, PELO MENOS POR UMA VEZ NÃO FIQUEI CHATEADA POR VOLTAR PARA CASA SEM A NÚMERO UM!

CRA!

FIM

AQUI! AQUI ESTÁ PERFEITO! PARA LÁ O CARRO!

AQUI? TENS A CERTEZA?

SKREEK

DESOLATE POINT

JJ-2834-2

ABSOLUTA! E OBRIGADO PELA BOLEIA!

JOVEM, NÃO QUERO SER INDISCRETO, MAS...

SÓ HÁ MAIS QUATRO CASAS ATÉ DESOLATE POINT E DEPOIS DISSO... NÃO HÁ NADA!

DESOLATE POINT

DAQUI A POUCO ESCURECE E NÃO SE VÊ UM PALMO À FRENTE DOS OLHOS COMO É QUE TE VAIS SAFAR?

SABE UMA COISA? TEM TODA A RAZÃO! DE VEZ EM QUANDO...

NÃO FAÇO A MAIS PEQUENA IDEIA!

Texto de **Teresa Radice** - Desenhos de **Stefano Turconi**

PATETA REPÓRTER

FINAL DO CAMPEONATO

É APENAS GRAÇAS A ELE, AO GRANDE, INSUPERÁVEL, GEORGE ROOT QUE VAMOS GANHAR A FINAL NO PRÓXIMO SÁBADO CONTRA OS STRIPED PANTS!

JÁ LHE TINHA DITO, MRS. HUTCHINSON?

PELO MENOS, VINTE VEZES NOS ÚLTIMOS VINTE MINUTOS, SENHOR PRESIDENTE!

GEORGE ROOT, A LENDA VIVA DO BASEBOL! O MELHOR BATEDOR DE TODOS OS TEMPOS!

STINKY SOCKS

GEORGE ROOT

SOUBE RECREAR O ESPÍRITO DE EQUIPA, DEU A VANTAGEM AOS STINKY SOCKS NA CLASSIFICAÇÃO, ELE...

QUER OUVIR UM RESUMO DETALHADO DAS SUAS FAÇANHAS DESPORTIVAS?

GEORGE ROOT

PREFIRO QUE ASSINE ESTES DOCUMENTOS!

HUMPF! PASSO DIAS INTEIROS A ESCREVINHAR EM PAPELADA! QUE ABORRECIMENTO DE PRIMEIRA!

NÃO ACHAM QUE O MEU TALENTO É DESPERDIÇADO AQUI DENTRO?

POC

E NÃO ACHAM QUE ATÉ SOU PARECIDO COM O GEORGE ROOT?

VLAH

CLARO! SÃO A CARA CHAPADA UM DO OUTRO!

BAH! QUE IDEIA!

DIZ-LHE QUE SIM, VÁ LÁ! NÃO CONTRARIES O PRESIDENTE!

EU ACHO QUE TENHO FÍSICO DE JOGADOR! SE CALHAR DEVIA TER ESCOLHIDO O BASEBOL EM VEZ DA POLÍTICA!

OU TALVEZ A SOLUÇÃO SEJA, DE FACTO, MUDAR DE TRABALHO...

POT POT POT POT

AFINAL, FIZ DE INTELECTUAL DOS LIVROS PARA O CONDE FARLOCK, QUE QUERIA FINGIR QUE ERA UM PERFEITO INTELECTUAL COM OS SEUS CONVIDADOS...

DEPOIS FUI ADORADORA DA MORANGO PARA AS BERRIES & STRAWBERRIES...

ADORADORA DE MORANGOS?

CARÍCIAS, BEIJINHOS E ELOGIOS! DEVIAS VER COMO FICAVAM CORADINHOS!

SÓ QUE ERA UM CONTRATO SAZONAL, POR ISSO, RECICLEI-ME E FUI COMBINADORA DE MEIAS!

EHM... QUE ORIGINAL! E ISSO É?

LEMBRAS-TE DO ACIDENTE DA RUA 32 ENTRE O CAMIÃO DA "TOE 4 U" E O DA "HAPPY FEET"?

"BEM, ALGUÉM TINHA DE DAR UMA MÃO... PARA VOLTAR A PÔR A ATIVIDADE DE PÉ!"

POR ISSO, OFERECERAM-ME ESTE PAR COMO AGRADECIMENTO! SÃO GIRAS, NÃO SÃO?

"O ESTRANHO É QUE AINDA ASSIM MUITAS MEIAS FICARAM SEM PAR..."

DEPOIS DE TANTO TRABALHO, ESTAVA MESMO A PRECISAR DE UM FIM DE SEMANA DE DESCANSO NO CAMPO!

POT POT POT POT

ALÉM DISSO, ESTOU ANSIOSA POR CONHECER A TUA LENDÁRIA TIA ARTICHOKE!

PODES CHAMÁ-LA ARTIE! VAIS GOSTAR DELA, VAIS VER!

POT POT

OS INGREDIENTES SÃO: TEIA DE ARANHA REFORMADA, CAUDA DE SAPO CANHOTO, XAROPE DE LAGARTA STRESSADA...

QUE LINDA MENINA! ÉS UMA VERDADEIRA VIDENTE!

VIVE DEPOIS DE DESOLATE POINT, NUMA ALDEIAZINHA CHAMADA FOURSOULS...

FOUR SOULS

DESOLATE POINT

LAST SHELTER

É A SEGUIR À PARAGEM DO AUTOCARRO DE LAST SHELTER!

AINDA FALTA UM BOM BOCADO DE ESTRADA!

POIS... QUE ME DIZES DE LIGARMOS O RÁDIO?

POT POT

SE TIVERMOS SORTE, AINDA CONSEGUIMOS APANHAR ALGUMA MÚSICA...

FZZZ... FZZZ...

CLICK

POT POT POT POT

ANTES QUE NÃO SE APANHE MAIS NADA SEM SER AS FRÁGEIS FREQUÊNCIAS DA RÁDIO BRÓCOLO!

?

"É A MISS CABBAGE QUE ESTÁ A TRANSMITIR DO ABRIGO DAS FERRAMENTAS: NOTÍCIAS AGRÍCOLAS 24 SOBRE 24 HORAS!"

A MATURAÇÃO DO TOMATE...

MAS, QUE DINÂMICA!

COMO TODOS OS OUTROS HABITANTES DE FOURSOULS!

PARA ALÉM DA TIA ARTIE E DA MISS CABBAGE, TEMOS O VELHO SAM GARLIC E O SEU CAVALO BISCUIT!

SÃO, DE FACTO, QUATRO ALMAS!

A PARTIR DESTA NOITE, SERÃO SEIS!

[SUSPIRO!] E PODÍAMOS SER SETE...

ESTÁS A PENSAR NO TEU NAMORADO?

POT POT POT

TINHA PROMETIDO QUE VINHA COMIGO, MAS À ÚLTIMA HORA DISSERAM-LHE QUE TINHA DE FICAR A TRABALHAR...

"E NA CIDADE!"

DESAPARECEU, FOI?

A MANCHA MATUTINA

PERCEBO! NÃO APARECEU NOS TREINOS E OS COMPANHEIROS DE EQUIPA FORAM VER SE ESTAVA EM CASA, CLARO...

BLACKSPOT

A PORTA ABERTA... TUDO REMEXIDO... BILHETE ESCRITO COM RETALHOS DE JORNAL...

OH, MAS ISSO É TERRÍVEL! TRATA-SE, COM CERTEZA, DE UM RAPTO!

AGRADEÇO O SEU CONTACTO, CORONEL CINTRA!

NÃO TEM QUE AGRADECER, SENHOR DIRETOR! SÓ LHE PEÇO QUE O DIÁRIO MAIS POPULAR DA CIDADE SEJA DISCRETO!

MAS, TENHO DE DESLIGAR! TENHO DE IR AO LOCAL COM O MEU ASSISTENTE DE CONFIANÇA!

VAI, VAI, IDIOTA! VOU JÁ ENVIAR UM REDATOR PARA NÃO TE LARGAR OS CALCANHARES!

DLING DLING

CHAMOU-ME, SR. BLACKSPOT?

SR BLACKSPOT

PROCURE O PATETA! TENHO UM TRABALHO PARA ELE!

O-O QUÊ... N-NÃO...

EU DISSE: ÓTIMO TRABALHO! DESTA VEZ, TENHO DE VOS ELOGIAR!

17

SÓ ESPERAVA QUE A OPERAÇÃO ACONTECESSE DAQUI A UNS DIAS E AFINAL FORAM DE UMA RAPIDEZ SURPREENDENTE!

N-NA VERDADE NÓS... BEM...

QUERO SÓ FAZER UMA OBSERVAÇÃO, EU TERIA DEIXADO NO BILHETE UMA INDICAÇÃO COM O VALOR PEDIDO COMO RESGATE...

GLOM...

CHEFE! DEPRESSA, ISTO ESTÁ A DERRETER!

MAS NÃO VOS VOU ABORRECER COM ISSO! DA PRÓXIMA VEZ, JÁ SABEM COMO É!

S-SIM CLARO, SÓ QUE...

AO MENOS, CONTA-ME COMO CORREU, PODE SER? CLARO! ANDA, CONTA LÁ!

EHM... NÃO GOSTO DE CONTRARIÁ-LO, MAS... EHM...

TEM A CERTEZA QUE AINDA O QUER? SENÃO, COMO-O EU, EH!

TWOOOOT

COMOOO? ACHO QUE NÃO TE OUVI BEM!

DI-DISSE QUE... NÃO FOMOS NÓS!

O QUE QUERES DIZER COM ISSO???

MAS FICARAM MALUQUINHOS DAS IDEIAS?!

CAMBADA DE INCAPAZES CRÓNICOS, RESOLVAM ISSO IMEDIATAMENTE!

ENCONTREM O REFÉM, SEJA DE QUE MANEIRA FOR, E APANHEM-NO! OS RAPTORES SÃO VOCÊS!

CACÉM? TRATORES?

NOUTRO SÍTIO, MAS NO MESMO MOMENTO...

A COLHEITA DO DIA É O ALHO-FRANCÊS... FZZZ... DÃO... FZZZ... ÓTIMAS SOPAS...

CHEGÁMOS, MINNIE! EIS A PLACA QUE INDICA A ENTRADA PARA...

FIVE SOULS?!

FIVE FOUR SOULS

QUE ESTRANHO! PARA ALÉM DOS QUATRO DO COSTUME, QUEM MAIS ESTÁ POR AQUI?

ESTÁ AQUI ALGUÉM?

GEORGE ROOT

C-COM LICENÇA...

NHAM! ENTRE, ENTRE, NHAM!

POSSO DAR UMA ESPREITADELA?

NHAM! NHOM! CLARO! VOU TERMINAR... NHOM... O RECONHECIMENTO E JÁ VOU TER AÍ!

IAC! PARECE QUE O ROOT GOSTAVA DE ANDAR A PASSEAR...

FUJA AGORA

MOMENTO DE PARTIR

E OS RAPTORES APROVEITARAM ESSA SUA PAIXÃO PARA DEIXAR A SUA MENSAGEM!

We have kidnapped him *

*NÓS RAPTÁMO-LO.

HUM... EU TERIA FEITO ISTO EM CASA! E SE O REFÉM NÃO TIVESSE COLA EM CASA?

GLUG! DISSE ALGUMA COISA?

MUITO PRAZER, SOU O PATETA! JORNALISTA DA MANCHA MATUTINA!

SBAM

AH?

AGENTE CHRIS P. MCBACON! PENSAVA... NHAM... QUE FOSSE ALGUM COLEGA LÁ DA ESQUADRA!

SQUATCH

PEDI REFORÇOS PARA FAZER O RELATÓRIO... NHOM! O CORONEL CINTRA E O SEU AJUDANTE ACABARAM DE IR EMBORA!

NHAM! MOLHO TÁRTARO?

"IAC! DEVEM TER SIDO AQUELES DOIS COM QUEM ME CRUZEI A CAMINHO DAQUI!"

EIS QUE CHEGAM OS REFORÇOS!

AGENTES FLOP, OMEN E CHAMELEON AO SERVIÇO!

IAC! BEM-VINDOS!

É O JORNALISTA DO COSTUME: SARILHOS HÁ VISTA!

CHEGOU ANTES DE NÓS! É ÓBVIO QUE SABE ALGUMA COISA QUE NÓS NÃO SABEMOS!

ISTO É QUE É UMA COZINHA! FANTÁSTICO!

GRR!

OMEN

CHAMELEON

FLOP

É MELHOR DEIXAR-VOS A TRABALHAR! BOA CONTINUAÇÃO!

GRUNF! JÁ SE VAI EMBORA?

ESTOU COM UM POUCO DE PRESSA! AINDA VOU APANHAR O AUTOCARRO!

JORNALISTA APRESSADO, FUTURO ARRISCADO!

DESCONFIO QUE TEM A PISTA CERTA! TEMOS DE DESCOBRIR PARA ONDE VAI!

E, SEGUINDO A ESTRADA, VIM DAR AQUI A FOURSOULS!

QUER DIZER, FIVESOULS, MEU JOVEM!

EM HONRA DO NOVO HÓSPEDE, ADAPTÁMOS O NOME DA ALDEIA!

E-EU... DISSE-LHE QUE NÃO ERA NECESSÁRIO, MAS...

NADA DE "MAS"! FIQUEM A SABER QUE SE NÃO FOSSE PELA AJUDA DO GEORGE, AINDA TINHA UM CAMPO INTEIRO PARA LAVRAR!

"E ELE APARECEU AQUI HOJE POR ACASO... E EM MENOS DE NADA, TIROU AS PEDRAS TODAS DO TERRENO!"

POCK

O MINÍMO QUE PODIA FAZER PARA LHE AGRADECER ERA CONVIDÁ-LO PARA JANTAR!

E OLHA QUE ESTE TIPO NÃO ESTÁ NADA MAL, NÃO ACHAS?

NÃO TE FAZ LEMBRAR NINGUÉM?

A PROPÓSITO! VOU VER COMO É QUE ESTÁ A SOPA!

EHM...

EEEH...

E DISSE QUE ERA...

SOU BATEDOR!

AAAH! CLARO, É BATEDOR!

QUE RAIO É UM BATEDOR, SABES DIZER-ME?

SEI LÁ! TALVEZ SEJA ALGUÉM QUE BATA À MAQUINA OU QUE BATA PALMAS...

E SE FOR UM BATEDOR DE RECORDES? COM CERTEZA NÃO BATE MAL, VISTO QUE AJUDOU MUITO A TIA ARTIE!

E... ESTÁ DE PASSAGEM?

DE CERTA FORMA... DIGAMOS QUE SEI DE ONDE VIM...

MAS AINDA NÃO DECIDI PARA ONDE QUERO IR!

BEM, POR ESTA NOITE SERÁ MEU CONVIDADO! A PENSÃO MAIS PRÓXIMA DAQUI ESTÁ DEMASIADO LONGE!

SE CALHAR BATE NO FERRO ENQUANTO ESTÁ QUENTE...

MAS QUAL FERRO?

SOPA DE URTIGAS E CAUDA DE LAGARTIXA! É UMA ESPECIALIDADE MINHA!

FERRO DE FERRADURAS, FERRO QUENTE, FERRO CURTO, FERRO-VELHO, A FERRO E FOGO..

É BASTANTE SOPA, GEORGE! ESTAVA À ESPERA DE MAIS DOIS CONVIDADOS!

GNIK GNIK

O NOSSO AMIGO PATETA E O MEU NAMORADO FICARAM PRESOS NA CIDADE!

FOGO ARDENTE, FOGO LENTO, CHAMAS E FOGO, FOGO-FÁTUO, FOGUINHO, FOGUINHO...

PLOTCH

ÁGUA?

OH... AGRADECIDA!

MAS O PATETA VEM TER CONNOSCO! CHEGA AMANHÃ DE MANHÃ A LAST SHELTER!

AMANHÃ DE MANHÃ? O VELHO SAM TAMBÉM TEM DE IR À ESTAÇÃO!

PEDI-LHE QUE ME RECRUTASSE UNS JOVENS PARA O TRABALHO SAZONAL NA QUINTA...

"VOU PEDIR-LHE QUE DÊ UMA BOLEIA AO PATETA NA VOLTA!"

DESPACHE-SE! JÁ ESTAMOS ATRASADOS!

PARTIDAS

LAST SHELTER

LINHAS GALGO BRANCO

IAC! AQUI ESTOU! PEÇO DESCULPA, MAS...

"DEMOREI MUITO TEMPO A DECIDIR O QUE PÔR NA MALA!

ORA VEJAMOS...

"NÃO ME QUERIA ESQUECER DE NADA!"

PRONTO, JÁ ESTÁ!

GRANDEGLUP!

E ENTÃO, O QUE SE PASSOU AGORA?

ESQUECI-ME... DA MALA!

EHM... IMAGINO QUE NÃO SEJA POSSÍVEL...

VOLTAR ATRÁS? NEM EM SONHOS!

LAST SHELTER

VÁ MAS É DORMIR! AMANHÃ DE MANHÃ CHEGAMOS A LAST SHELTER...

ONDE NÃO VAI ENCONTRAR ABSOLUTAMENTE SÍTIO NENHUM ONDE POSSA IR COMPRAR AS COISAS DE QUE PRECISA! IGH, IGH!

BUÁ...

PSSST! HÁ ALGUM PROBELMA, AMIGO?

MEU CARO, QUE AR CANSADO! ESTÁ MESMO A PRECISAR DE REPOUSO!

VENHA DAÍ! SENTE-SE CONNOSCO!

OBRIGADO! SÃO MUITO GENTIS!

ENTÃO, PARA ONDE VAI?

TEM ALGUÉM À SUA ESPERA?

CONTE-NOS TUDO!

IAC! TUDO, TUDO?

ATÉ OS MAIS ÍNFIMOS PORMENORES!

JÁ ESTÁ! ESTAMOS QUASE A DESCOBRIR ONDE SE ESCONDEU O REFÉM!

ENTÃO... NASCI NUMA QUARTA-FEIRA, NUMA ALDEIA NO CAMPO... ERA UM DIA QUENTE, EM PLENO VERÃO E... BLÁ, BLÁ, BLÁ...

ANTES DA PRIMÁRIA, A MINHA PROFESSORA DISSE-ME... BLÁ, BLÁ, BLÁ... E DEPOIS... BLÁ, BLÁ, BLÁ...

BLÁ, BLÁ, BLÁ, MAS A MAÇÃ ESTAVA TOCADA DO LADO DIREITO E NÃO DO LADO ESQUERDO, POR ISSO, FIZ VER AO SENHOR DA FRUTA QUE... BLÁ, BLÁ, BLÁ...

BLÁ, BLÁ, BLÁ... ESTE FIM DE SEMANA... BLÁ, BLÁ, BLÁ... ONDE MORA A TIA DE UMA AMIGA MINHA COM QUEM VOU TER AGORA...

PATETA! QUEM É QUE É O PATETA?

LAST

PRECISA DE AJUDA, AMIGO?

ESTOU À PROCURA DE UM PATETA!

PATETA! PATEEEETA!

PATEEEEETA! Ó, PATEEEEEEEETA!

?

EHM... POSSO DAR-LHE UMA PALAVRINHA, AMIGO?

HÃ?

TAP TAP

PSSSST... PSSST... PSSST...

EH PÁ, NÃO TINHA PENSADO NISSO!

IAC! QUE DISTRAÍDO! O PATETA SOU EU!

ATÉ QUE ENFIM! GOSTA DE SER BRINCALHÃO, É?

CHAMO-ME SAM GARLIC E AQUELE É O MEU BISCUIT!

NHOM!

"A MISS ARTIE ESTÁ À TUA ESPERA!"

DE CERTEZA QUE OS TEUS AMIGOS LÁ ATRÁS SÃO BONS PARA O TRABALHO DA QUINTA?

IAC, CLARO! SÃO PACIENTES E TRABALHADORES! FOI O QUE ME DISSERAM...

AIII! PREPARADOS PARA TUDO PARA CHEGAR AO FUNDO DA QUESTÃO, HEIN?

IRGH! MAS ISTO É DEMASIADO!

CALEM-SE! NÃO PODEMOS PERDER ESTE PIRRALHO DE VIST... AI, AI!

CHEGÁMOS! TU PODES DESCER, RAPAZ...

OBRIGADO! COFF, COFF!

VOCÊS, NÃO! VÃO DIRETOS PARA OS CAMPOS!

!

BEM-VINDO, MEU QUERIDO! EU SOU A ARTIE E TU...

TU ESTÁS MESMO A PRECISAR DE UM BOM BANHO!

COFF! COFF! EXCELENTE IDEIA, MAS...

RECEIO QUE NÃO TENHO NADA PARA VESTIR PARA ALÉM DISTO!

COM CERTEZA QUE VAMOS ARRANJAR UMA SOLUÇÃO!

QUINTA, QUINTA! POR MAIS PEQUENA QUE SEJAS, PARECES-ME UMA ABADIAAAA...

CÓ-CO-RÓ CO-CÓÓÓ!

LÁ LÁ LÁ LÁAAAAA!

E PRONTO, O PATETA JÁ CHEGOU!

A SÉRIO? AINDA NÃO O VI!

MAS DESCONFIO QUE JÁ OUVIU FALAR DELE...

É O JORNALISTA MAIS FAMOSO DO MANCHA MATUTINA!

PATETA, O JORNALISTA? ESSE PATETA, O JORNALISTA?

GEORGE ROOT?

GEORGE B. ROOT

ARGH! EU IMPLORO-LHE! DIGA QUE NÃO VAI ESCREVER NO JORNAL QUE ESTOU AQUI!

AQUELE GEORGE ROOT?

GEORGE QUEM?

?

M-MAS... NÃO TINHA SIDO RAPTADO?

FOI O QUE TENTEI FAZER-VOS CRER...

MAS QUANDO SOUBEREM TODA A VERDADE... SERÁ O MEU FIM!

IAC! QUER ANTES DIZER QUE SERÁ A FINAL! A FINAL DO CAMPEONATO!

URGH! NEM ME FALE NISSO!

N-NÃO PERCEBO...

NÓS MUITO MENOS! ALGUÉM ME PODE EXPLICAR O QUE SE PASSA?

ESTÁ BEM, ADMITO! NÃO AGUENTAVA MAIS A PRESSÃO DOS JOGOS...

POUF

"AS EXPECTATIVAS QUE O PÚBLICO TINHA DE MIM, OS DIAS CHEIOS DE COMPROMISSOS..."

BUAH!

ÀS 11H00 TENS A CORRIDA NO PARQUE, ÀS 11H15 É HORA DO LANCHE SEM CHOCOLATE QUENTE, ÀS 11H30...

"OS TREINOS, AS ENTREVISTAS AOS JORNAIS: JÁ ESTAVA TUDO DECIDIDO, UMA VIDA INTEIRA JÁ PROGRAMADA..."

É UMA VERDADEIRA CELEBRIDADE! JÁ TEM OS PRÓXIMOS CINCO ANOS TODOS PREENCHIDOS!

"POR ISSO, FINGI QUE TINHA SIDO RAPTADO E FUGI! SEM DESTINO, QUERIA IR PARA O MAIS LONGE POSSÍVEL..."

BUÁ..

PARA LONGE DO PENSAMENTO OBCECADO COM A FINAL!

E VEIO PARAR AQUI!

POIS, ONDE NINGUÉM ME RECONHECEU, PORQUE... NINGUÉM SABIA SEQUER QUE EU EXISTIA!

É QUE A RÁDIO AQUI SÓ APANHA ALGUMAS ESTAÇÕES...

E OS JORNAIS NEM SEMPRE CHEGAM CÁ!

DE FACTO, SENTI-ME LOGO MELHOR!

POSSO?

SAM! COMO ESTÃO OS NOVOS RAPAZES?

A PERGUNTA CERTA, CARA ARTIE, É: ONDE É QUE ELES ESTÃO?

FUGIRAM PELA HORA DO ALMOÇO! NÃO SEI SE FOI POR CAUSA DO CANSAÇO INESPERADO...

"OU SE FOI PORQUE GOSTARAM PARTICULARMENTE DOS TEUS PETISCOS!"

BLERGH! QUE COISA É ESTA?

ERVA E LOMBRIGAS! COM SUMO DE...

CAVALO ESTUFADO? PUAH!

HORRÍVEL! E AGORA, COMO É QUE FAÇO OS TRABALHOS DA QUINTA?

PRECISO DE AJUDA E O TEMPO URGE!

EHM... TALVEZ TENHA UMA SOLUÇÃO...

A VERDADE É QUE ESTES DIAS QUE PASSEI CONVOSCO FORAM OS DIAS MAIS BONITOS DE QUE ME LEMBRO!

"SENTI-ME LIVRE! O AR DO CAMPO DEVOLVEU-ME O APETITE..."

SLURP! NHAM!

QUERES MAIS ESTUFADO DE BARATAS COM AROMA DE ESTÁBULO?

"E NUNCA DORMI TÃO BEM COMO NAQUELE FENO!"

RONF, FIIIIIII... RONF, FIIIIIII.... RONC!

SE CALHAR DEVIA TER PERCEBIDO PELO MEU APELIDO QUE NÃO FUI FEITO PARA VIVER NA CIDADE!*

*ROOT = RAIZ

ENFIM, SE A TIA ARTIE NÃO SE IMPORTAR...

HUM...

HUM... HUM...

FICO EU A DAR UMA MÃO AQUI NA QUINTA... E NÃO SERÁ APENAS PARA A PRÓXIMA ÉPOCA!

OH, MEU JOVEM...

ISSO É MARAVILHOSO!

HUM... HUM... HUM...

IAC! MAS ISSO É DESASTROSO!

E O JOGO DE SÁBADO? O QUE VAMOS DIZER AOS FÃS?

JÁ SEI!

PACK

FINALMENTE JÁ SEI COM QUEM É QUE O GEORGE SE PARECE: COM O PRESIDENTE DA CÂMARA, HORACE!

QUE PARA ALÉM DO MAIS, É JOGADOR AMADOR DE BASEBOL! EU SEI PORQUE FUI SECRETÁRIA DELE!

DISSESTE... JOGADOR AMADOR?

"FINAL DO CAMPEONATO. OS STINKY SOCKS CONTRA OS STRIPED PANTS. O MÍTICO GEORGE ROOT ESTÁ NO SEU LUGAR DE BATEDOR!"

"NÃO FEZ NENHUM COMENTÁRIO SOBRE O SEU ALEGADO RAPTO, MAS VOLTOU... E PARECE AINDA MAIS EM FORMA DO QUE É COSTUME!"

"O JOGO ESTÁ TODO NAS SUAS MÃOS!"

POCK

"A OVAÇÃO GERAL DO PÚBLICO QUE PENSAVA QUE O TINHA PERDIDO..."

YEEEEEEEES! UAU! ÉS GRANDE! VIVA!

"E AGORA, ACLAMAM-NO COM UM ENTUSIASMO TRIPLICADO!"

"POR ISSO, COMO PREVISTO, TEM O MÉRITO AVASSALADOR DA VITÓRIA SOBRE OS ADVERSÁRIOS!"

"FINALMENTE, AS DECLARAÇÕES BOMBÁSTICAS FEITAS AOS JORNALISTAS NO FINAL DA PARTIDA..."

BEM... NO AUGE DA MINHA CARREIRA E DEPOIS DE TANTOS COISAS BOAS, EU...

FLASH

FLASH

VOU DEIXAR O BASEBOL! VOU RETIRAR-ME PARA A MINHA VIDA PRIVADA!

O QUÊ? MAS COMO? ISSO É INAUDITO!

FLASH

FLASH

SENHOR ROOT! UMA ÚLTIMA QUESTÃO!

ESPERE, ROOT!

ESTÁ A BRINCAR, CERTO?

TUMP TUMP

TUMP TUMP

BALNEÁRIO

STINKY SOCKS

JÁ ESTÁ, HORACE?

JÁ ESTÁ, PATETA!

FOI FANTÁSTICO! TIVESTE UMA IDEIA DE GÉNIO!

"PROVEI A MIM MESMO AQUILO DE QUE SOU CAPAZ SE ME DEDICASSE AO BASEBOL..."

"TIVE O MEU MOMENTO DE GLÓRIA..."

MAS, ACIMA DE TUDO, TIVE A HONRA DE AJUDAR O MEU ÍDOLO!

QUEM SABE COMO É QUE AS COISAS LHE CORREM...

NÃO SERÁ FÁCIL PARA UM DESPORTISTA COMO ELE...

SAÍDA EMERGÊNCIA

"HABITUAR-SE AOS RITMOS LENTOS DO CAMPO!"

É SÓ ATÉ COLOCAR O NOVO ESPANTALHO, GEORGE!

NÃO SE PREOCUPE, TIA ARTIE! NÃO HÁ NADA QUE GOSTE MAIS DO QUE... NÃO FAZER NADA!

FIM

DETALHES

Desta imagem foram extraídos os **dez detalhes** que vês em baixo. Descobre de onde...

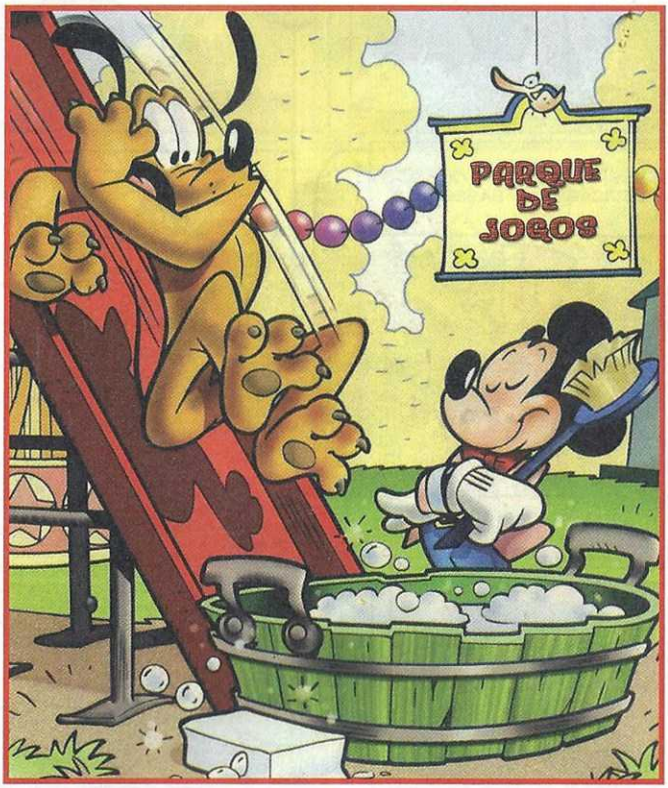

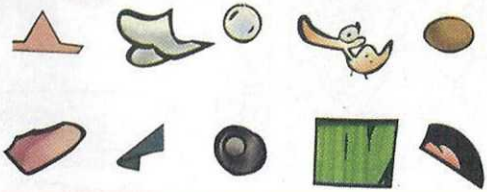

SOLUÇÕES NA PÁG. 128

OS REMÉDIOS DA VOVÓ

PLANTAS... demasiado verdes

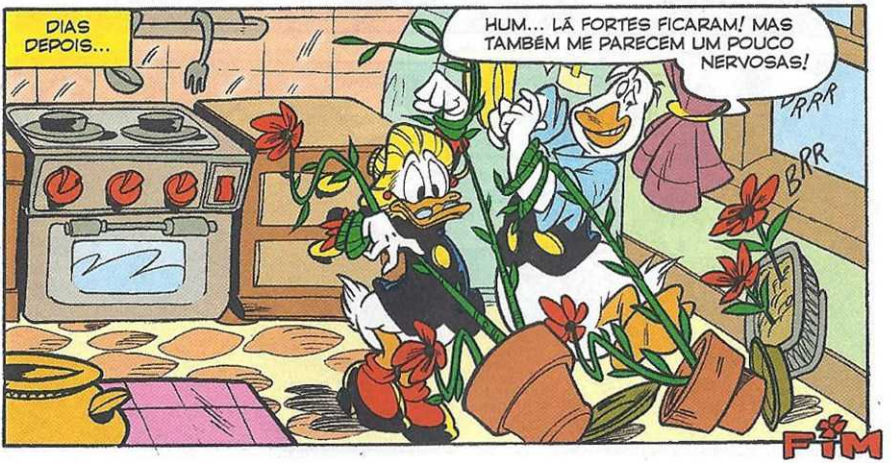

Texto de **Gaja Arrighini** - Desenhos de **Massimo Asaro**

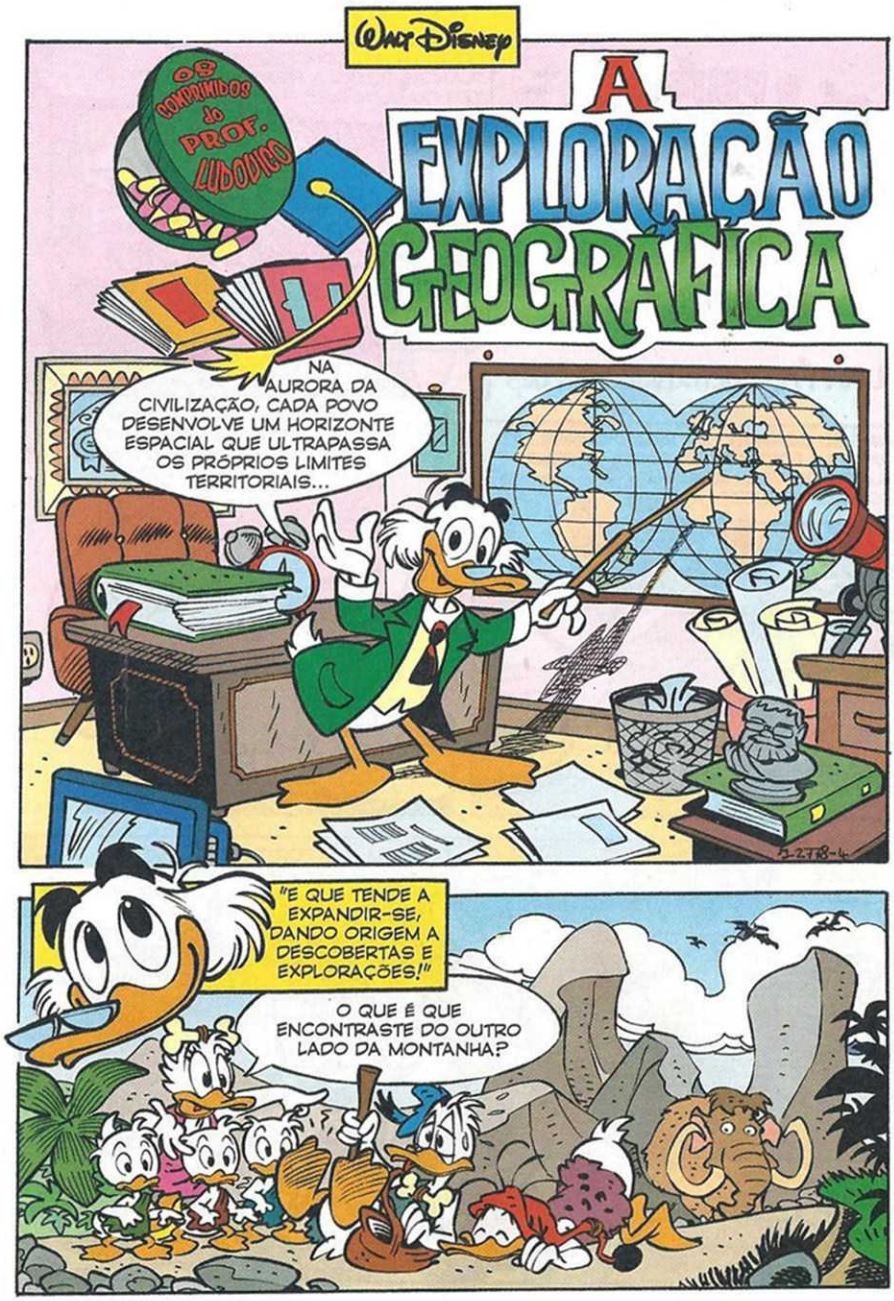

Texto de **Marco Bosco** - Desenhos de **Alessandro Gottardo**

"O DOS ANTIGOS GREGOS, POR EXEMPLO, NÃO IA PARA ALÉM DOS PAÍSES BANHADOS PELO MAR EGEU..."
GANHEI UMAS FÉRIAS NAS ILHAS CÍCLADES!
SGRUNT! RAIOS PARTAM AQUELE SORTUDO!
"MAS COM A EXPANSÃO DO COMÉRCIO..."
QUEM É QUE QUEREREIA COMPRAR ISSO?
ALGUÉM VAI QUERER!
"ESTENDE-SE A TODA A BACIA DO MEDITERRÂNICO!"
ERA MESMO ISTO QUE EU QUERIA!
SÃO VINTE DRACMAS!
OS ROMANOS, POR OUTRO LADO, EXPANDIRAM O SEU HORIZONTE CONQUISTANDO REGIÕES LONGÍNQUAS COMO A GÁLIA...
PORQUE É QUE TENS TANTA PRESSA DE CHEGAR A LUTÉCIA*?
OUVIU DIZER QUE HÁ LÁ RESTAURANTES ÓTIMOS!
LUTÉCIA
*O ANTIGO NOME DE PARIS

"O EGITO..."
QUE IDEIA ROMÂNTICA! LEVAS-ME?
GLOM! D-DESCULPA, NÃO POSSO!
CRUZEIRO NO NILO
"E A MESOPOTÂMIA!"
QUAL É O INTERESSE DE CONQUISTAR UMA DATA DE AREIA?
NÃO FAÇO IDEIA!
MAS A ÉPOCA DE OURO DAS DESCOBERTAS SITUA-SE ALGURES ENTRE OS SÉCULOS XIII E XIX...
"QUANDO OS PROGRESSOS DA CARTOGRAFIA..."
DE CERTEZA QUE SABES ONDE ESTAMOS?
CLARO QUE SIM! ESTE MAPA É EXTREMAMENTE PRECISO!
"E DA NAVEGAÇÃO..."
É BONITO, MAS... ONDE É QUE ESTÃO AS VELAS?
NÃO É PRECISO! ESTE FUNCIONA A PEDAL!

"LEVARAM OS EUROPEUS A DESCOBRIR OS OUTROS CONTINENTES E A CRIAREM A GEOGRAFIA MODERNA!"
CONSEGUIMOS! DESCOBRIMOS A AUSTRÁLIA!
EH... ACHO QUE TENHO DE TE DAR UMA MÁ NOTÍCIA...

ESSA FASE TERMINA COM O NASCIMENTO DA EXPLORAÇÃO CIENTÍFICA...

"COM EXPEDIÇÕES DESTINADAS AO ESTUDO..."
ACHAS QUE ESTA FOLHA FICA BEM NUMA PIZA?
NUNCA SE SABE!

"QUE VIAJAM DA ÁFRICA ATÉ À ANTÁRTIDA!"
ALGO ME DIZ QUE TROUXÉMOS O EQUIPAMENTO ERRADO!

NO SÉCULO XX A IMPRENSA JUNTA-SE ÀS EXPLORAÇÕES COM OS MEIOS AÉREOS...
"QUE PERMITEM OBSERVAR TODA A SUPERFÍCIE TERRESTRE..."
ENTÃO, E QUE TAL UMA MUDANÇA?
"E COM SUBMARINOS..."
POR SUBMARINO PORTÁTIL, NÃO ERA ISSO QUE EU QUERIA DIZER!
AH, NÃO?
"GRAÇAS AOS QUAIS SE REVELAM SEGREDOS DOS ABISMOS MAIS PROFUNDOS DOS OCEANOS!"
?!

ISSO QUER DIZER QUE A EXPLORAÇÃO DO NOSSO PLANETA CHEGOU AO FIM?
NEM PENSAR!
DE FACTO, EXISTEM LOCAIS TÃO ISOLADOS QUE SÃO AINDA HOJE DESCONHECIDOS...
AMAZÓNIA
M
METRO
?!
CUJA DESCOBERTA PODE REVELAR-SE UMA SURPRESA TOTALMENTE INESPERADA!
FIM

Disney COMIX SOLUÇÕES

GOODY

Editor
Goody S.A.
Sede Social, Edição, Redação e Publicidade
Av. Infante D. Henrique, nº 306, Lote 6, R/C
1950-421 Lisboa
Tel.: 218 621 530 - Fax: 218 621 540

Diretor Geral António Nunes
Assessor da Direção Geral Fernando Vasconcelos
Diretor Adm. e Financeiro Alexandre Nunes
Contabilidade Cláudia Pereira
Apoio Administrativo Tânia Rodrigues e Catarina Martins

Diretora Clara Raimundo
E-mail: clara.raimundo@goody.pt
Redação Inês Teixeira
Assistente editorial João Eugénio
Colaboradores Stefano Ambrosio, Valentina Camerini

Tradução Ana Carvalho, Isabel Canhoto, Joana Fabião, Marta Amaral
Revisão Catarina Almeida, Diana Rocha, Marta Pinho, Patrícia Caixeirinho

Responsável Gráfica Sofia Marques
Paginação Cláudia Correia, Ricardo Silva, Rui Nave
Colaboradora Susana Zenóglio
Arte de capa Casty
Coordenador de Produção Externa António Galveia
Coordenador de Produção Interna Paulo Oliveira

Diretora Comercial Luísa Primavera Alves
Tel.: 218 621 545 / Fax: 218 621 495
E-mail: luisa.alves@goody.pt

Accounts Carla Pinheiro
Tel.: 21 862 15 47
E-mail: carla.pinheiro@goody.pt
Mónica Ferreira
Tel. 21 862 15 39
E-mail: monica.ferreira@goody.pt

Assistente Comercial Áurea Rebeca
Tel.: 218 621 493
E-mail: aurea.rebeca@goody.pt

Coordenador de Circulação Carlos Nunes
Serviço de Leitores Marisa Martins
Tel.: 218 621 543
Gestão Comercial de Distribuição Moderna Paulo Cabral

Pré-Impressão e Impressão SOGAPAL
Estrada das Palmeiras,
Queluz de Baixo
2745-578 Barcarena

Distribuição
Logista Portugal
Tiragem 40.000 exemplares
Depósito Legal Nº 351994/12
Inscrição na ERC Nº 126285

aind

A Disney Enterprises Inc. é detentora do título Revista Comix. Todos os artigos traduzidos e/ou adaptados são propriedade da mesma, estando a Goody S.A. autorizada a reproduzi-los em Portugal.

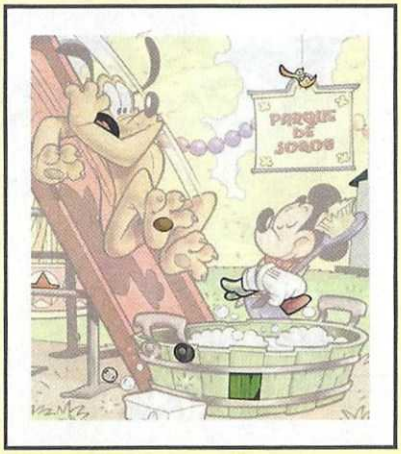

PÁGINA 120

ESTATUTO EDITORIAL

REVISTA DISNEY COMIX é uma publicação semanal, baseada nos universos das personagens Tio Patinhas, Pato Donald, Mickey e seus respetivos amigos.
REVISTA DISNEY COMIX tem por objetivo promover o gosto e os hábitos de leitura entre as crianças e jovens, fornecendo divertidas histórias em formato de banda desenhada, e ainda jogos e atividades que estimulam a criatividade e a capacidade de raciocínio. Tudo isto através de uma linguagem cuidada e adequada ao target.
REVISTA DISNEY COMIX compromete-se a respeitar os direitos e deveres previstos na Constituição da República, na Lei de Imprensa e no Código Deontológico dos Jornalistas.

© Disney

AHAHA! AHAHA! AHA! AHAHA

PRÓXIMA EDIÇÃO

4ª FEIRA, 21 DE MAIO

TODAS AS 4ªS FEIRAS NA BANCA!

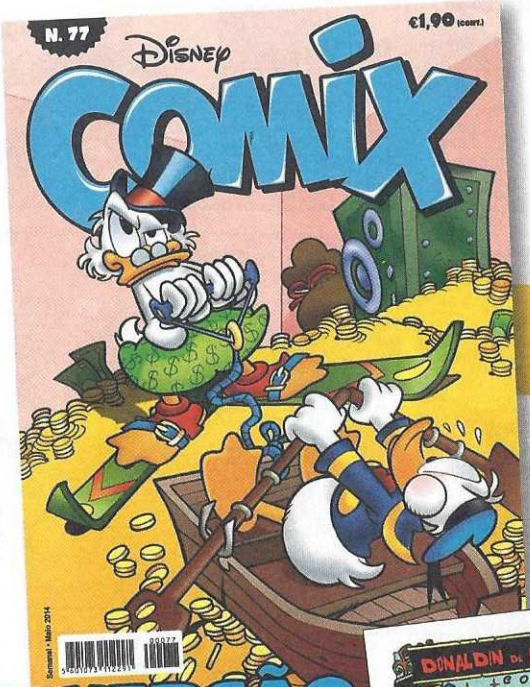

DIVERSÃO EXPLOSIVA!

A luta continua... entre o Tio Patinhas e o Patacôncio!!!

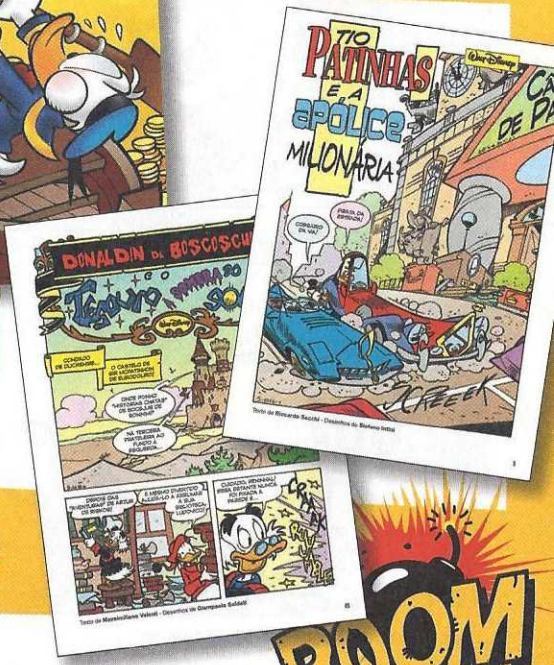

O Donaldin de Boscoscuro volta para mais uma aventura épica, em busca do tesouro!!!

AHAHA! AHAHA! AH AHAHA

Texto e desenhos de **Giuseppe Sansone**

A REVISTA QUE É A TUA MELHOR AMIGA!

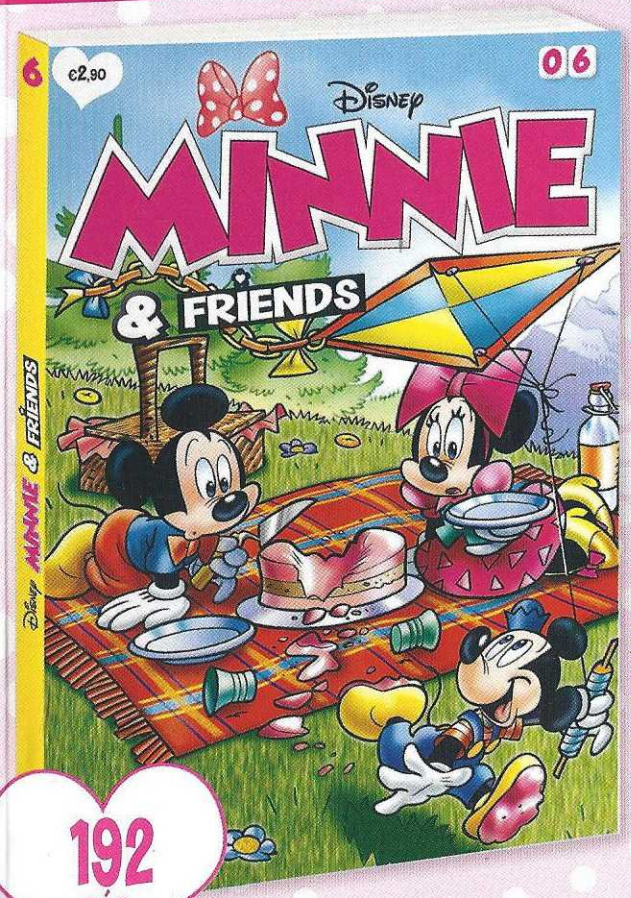

JÁ NAS BANCAS!

192 pág.

Junta-te à Minnie, Margarida e companhia nas histórias mais doces, empolgantes e divertidas de sempre!

meo.pt

PT

DISNEY MOVIES ON DEMAND

NO DIA DA CRIANÇA, DEIXE-OS VOAR.

PRIMA SOBRE OS CANAIS DISNEY

Dedique este dia aos seus filhos, dê-lhes asas e deixe-os entrar no mundo mágico do Disney Movies on Demand. Com mais de 60 filmes para verem e reverem, músicas e conteúdos extra, diversão não vai faltar. Adira já, aproveite a **oferta de 2 meses** e dê-lhes um presente inesquecível.

MEO

É OUTRA VIDA

© Disney. Oferta válida durante 2 meses para adesões ao serviço Disney Movies on Demand, realizadas entre 01.04.2014 e 31.05.2014. Implica período mínimo de permanência de 6 meses. Preço após oferta: €5/mês.